

STANEL

ARCHIWALNY



Energa-Operator S.A. Oddział w Gdańsku
Dział Dokumentacji Energetycznej
Dokumentację projektową sprawdzono pod

względem zgodności z

Uzgodnienie nr

Data uzgodnienia

P.133/026632
2025/10/06668/3444D/1246
28.10.2026

Firma „**STANEL**” Stanisław Skulimowski
ul. Kalinowa 1, 83-033 Gołębiewo Wielkie
tel. 605 212 650, 58 683 59 36, e-mail: firma.stanel@wp.pl
NIP 592-165-15-22 REG.191444912

Kierownik
Działu Dokumentacji Energetycznej

Jarosław Pitas

PROJEKT BUDOWALNY

OBIEKT : Przyłącze kablowe nn 0,4kV do dz. 139/7 – budowa
Starogard Gdański ul. Tczewska

ADRES : Jednostka ewidencyjna: M. Starogard Gdański 221303_1
Obręb: [Nr 0014]
Działki nr: 139/4, 140/2

INWESTOR : Energa-Operator S.A.
ul. Marynarki Polskiej 130
80-557 Gdańsk

**GRUPA
ROBÓT** : Roboty elektroenergetyczne

PROJEKTOWAŁ : inż. Stanisław Skulimowski
upr. POM/0127/PW0E/04
w specjalności instalacyjnej w zakresie sieci, instalacji
i urządzeń elektrycznych i elektroenergetycznych

**KAT. OBIEKTU
BUDOWLANEGO** : XXVI

ZADANIE NR : OBI/34/2404630

DATA : 12 września 2025r.

Wykaz materiałów z demontażu przeznaczonych do zwrotu Zamawiającemu

Nazwa zadania(skrócona).....- **Starogard Gdański ul. Tczewska**
 OBI/OBM.....- **OBI/34/2404630**
 AiES.....-

Lp.	Materiał	Jednostka miary	Ilość	Magazyn wskazany do przechowywania
1.	Transformator 400kVA	szt.	1	
2.				
3.				
4.				
5.				

.....

.....

Data

Czytelny podpis sporządzającego

Starogard Gdański, 28.10.2025r.

UZGODNIENIE nr 2025/10/06668/34MMD/1276

Jednostka projektowa:	Firma „STANEL” Stanisław Skulimowski, ul. Kalinowa 1, Gołębiewo Wielkie, 83-033 Sobowidz
Temat projektu:	Budowa przyłącza kablowego nN - 0,4 kV dla zasilania ogólnodostępnej stacji ładowania pojazdów elektrycznych, zlokalizowanych na dz. nr 139/7 przy ul. Tczewskiej w m. Starogard Gdański
Warunki/Wytyczne:	P/23/026632 dnia 21.04.2023r.
Nr zadania inwest.:	OBI/34/2404630
Numer ekspl.:	Proj. przyłącze kablowe nN – 0,4 kV, T342220 „Starogard Tczewska 2”
Załączniki:	1. Projekt budowlany – 2 egz.

1. Po robotach budowlanych teren doprowadzić do stanu niegorszego aniżeli był przed ich rozpoczęciem.
2. Po wykonaniu robót budowlanych należy dostarczyć do Energa-Operator S.A. dokumentację powykonawczą wraz z wynikami geodezyjnej inwentaryzacji powykonawczej oraz informacją o zgodności usytuowania obiektu budowlanego z projektem zagospodarowania terenu lub odstępstwach od tego projektu.
3. Koszty napraw i strat poniesionych przez Energa-Operator S.A. pokrywa wykonawca robót budowlanych.
4. Stosować oznaczenia i tabliczki informacyjne zgodnie ze Standardami oznakowania i numeracji obiektów energetycznych.
5. Niniejsze uzgodnienie nie zwalnia od obowiązku dotrzymania procedury poprzedzającej rozpoczęcie robót budowlanych, określonej w ustawie z dnia 7 lipca 1994r. Prawo Budowlane oraz odpowiedzialności w zakresie stosowania obowiązujących przepisów budowy i norm.

Kierownik
Działu Dokumentacji Energetycznej
Jarosław PitasSprawę prowadzi:Jarosław Pitas, 58 527 94 76, jaroslaw.pitas@energa-operator.pl

Uprzejmie informujemy

Zgodnie z art. 13 ust. 1 i ust. 2 Rozporządzenia Parlamentu Europejskiego i Rady (UE) 2016/679 z dnia 27 kwietnia 2016 r. w sprawie ochrony osób fizycznych w związku z przetwarzaniem danych osobowych i w sprawie swobodnego przepływu takich danych oraz uchylenia dyrektywy 95/46/WE (zwane dalej RODO) uprzejmie informujemy, że:

- 1) Administratorem Pani/Pana danych osobowych (ADO) jest: Energa – Operator S.A. z siedzibą w Gdańsku. przy ulicy Marynarki Polskiej 130, 80-557.
- 2) Z inspektorem ochrony danych (IOD) może Pani/Pan skontaktować się pod adresem e-mail: iod@energa-operator.pl lub korespondencyjnie na adres ADO (pkt 2).
- 3) Dane osobowe przetwarzane będą na podstawie art. 6 ust 1 lit. f RODO, czyli w celu realizacji prawnie uzasadnionych interesów administratora. Prawnne uzasadnionymi interesami ADO jest: umocowanie pełnomocnika oraz obrona i dochodzenie roszczeń ADO wynikających z przepisów prawa.
- 4) Podanie danych jest niezbędne do przygotowania oświadczenia woli i ustanowienia pełnomocnictwa.
- 5) Odbiorcą danych osobowych mogą zostać:
 - a. Uprawnione organy instytucje publiczne,
 - b. Podmioty Grupy Energa i Grupy Orlen,
 - c. Podmioty dostarczające korespondencję,
 - d. Podmioty wykonujące usługi archiwizacyjne oraz niszczenia dokumentacji,
 - e. Podmioty świadczące usługi obsługi prawnej,
 - f. Podmioty świadczące usługi serwisu i obsługi technicznej urządzeń wykorzystywanych przez ADO,
 - g. Podmioty świadczące usługi informatyczne.

ADO może powierzyć Twoje dane dostawcom usług lub produktów działającym na jego rzecz na podstawie umowy powierzenia przetwarzania danych osobowych, wymagając od takich podmiotów wykonywania czynności na udokumentowane polecenia ADO, pod warunkiem zachowania poufności i zapewnienia ochrony prywatności oraz bezpieczeństwa Twoich danych osobowych.

- 6) Dane będą przetwarzane przez okres niezbędny do realizacji celów przetwarzania wskazanych w pkt 4. W zakresie realizacji uzasadnionych interesów ADO, dane będą przetwarzane do chwili ustania pełnomocnictwa lub pozytywnego rozpatrzenia wniesionego przez Panią/Pana sprzeciwu wobec przetwarzania danych, a po tym okresie przez okres czasu wynikający z przepisów powszechnie obowiązującego prawa.
- 7) Informujemy o przysługującym prawie do:
 - a. dostępu do swoich danych osobowych i żądania ich kopii,
 - b. sprostowania swoich danych osobowych,
 - c. żądania ograniczenia przetwarzania swoich danych,
 - d. usunięcia danych, jeżeli nie jest realizowany żaden inny cel przetwarzania i nie zachodzą przesłanki wyłączające, wynikające z art. 17 RODO.

W stosunku do danych przetwarzanych na podstawie prawnie uzasadnionych interesów realizowanych przez administratora przysługuje Pani/Panu prawo złożenia sprzeciwu wobec przetwarzania danych osobowych,

Z uprawnień można skorzystać kontaktując się pisemnie lub e-mail z ADO lub IOD (pkt 2, 3).

- 8) Informujemy o prawie wniesienia skargi do organu nadzorczego. W Polsce organem takim jest Prezes Urzędu Ochrony Danych Osobowych.

STANEL

Załącznik do zgłoszenia

nr AB.6443.1002.2025

Firma „**STANEL**” Stanisław Skulimowski
ul. Kalinowa 1, Gołębiewo Wielkie, 83-033 Sobowidz
tel. 605 212 650, 58 683 59 36, e-mail: firma.stanel@wp.pl
NIP 592-165-15-22 REG.191444912



PROJEKT ZAGOSPODAROWANIA TERENU

STRONA TYTUŁOWA

OBIEKT : Przyłącze kablowe nn 0,4kV do dz. 139/7 – budowa
Starogard Gdański ul. Tczewska

ADRES : Jednostka ewidencyjna: M. Starogard Gdański 221303_1
Obręb: [Nr 0014]
Działki nr: 139/4, 140/2

INWESTOR : Energa-Operator S.A.
ul. Marynarki Polskiej 130
80-557 Gdańsk

BRANŻA ELEKTRYCZNA:

PROJEKTOWAŁ : inż. Stanisław Skulimowski
upr. POM/0127/PWOE/04
w specjalności instalacyjnej w zakresie sieci, instalacji
i urządzeń elektrycznych i elektroenergetycznych

**KAT. OBIEKTU
BUDOWLANEGO** : XXVI ROBOTY ELEKTROENERGETYCZNE

DATA : 12 września 2025r.

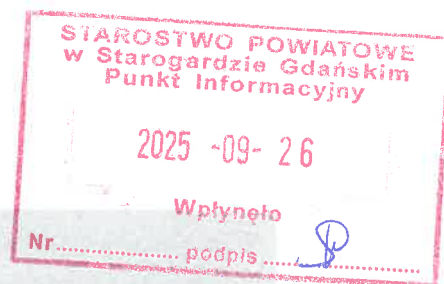

ZGŁOSZENIE

budowy lub wykonywania innych robót budowlanych (PB-2)

PB-2 nie dotyczy budowy i przebudowy budynku mieszkalnego jednorodzinnego.

Podstawa prawna: Art. 30 ust. 2 w zw. z ust. 4d ustawy z dnia 7 lipca 1994 r. – Prawo budowlane (Dz. U. z 2020 r. poz. 1333, z późn. zm.).

1. ORGAN ADMINISTRACJI ARCHITEKTONICZNO-BUDOWLANEJ

Nazwa: **STAROSTA STAROGARDZKI**

2.1. DANE INWESTORA¹⁾

Imię i nazwisko lub nazwa: **Enrga-Operator S.A.**
Kraj: **Polska** Województwo: **pomorskie**
Powiat: **-** Gmina: **miasto Gdańsk**
Ulica: **Marynarki Polskiej** Nr domu: **130** Nr lokalu: **-**
Miejscowość: **Gdańsk** Kod pocztowy: **80-557** Poczta: **Gdańsk**
Email (nieobowiązkowo): **-**
Nr tel. (nieobowiązkowo): **-**

2.2. DANE INWESTORA (DO KORESPONDENCJI)¹⁾

Wypełnia się, jeżeli adres do korespondencji inwestora jest inny niż wskazany w pkt 2.1.

Kraj: Województwo:
Powiat: Gmina:
Ulica: Nr domu: Nr lokalu:
Miejscowość: Kod pocztowy: Poczta:
Adres skrzynki ePUAP²⁾:

3. DANE PEŁNOMOCNIKA¹⁾

Wypełnia się, jeżeli inwestor działa przez pełnomocnika.

☒ pełnomocnik

☐ pełnomocnik do doręczeń

Imię i nazwisko: **Stanisław Skulimowski**
Kraj: **Polska** Województwo: **pomorskie**
Powiat: **gdański** Gmina: **Trabki Wielkie**
Ulica: **Kalinowa** Nr domu: **1** Nr lokalu: **-**
Miejscowość: **Gołębiewo Wielkie** Kod pocztowy: **83-033** Poczta: **Gołębiewo Wielkie**
Adres skrzynki ePUAP²⁾: **-**

Email (nieobowiązkowo): **firma.stanel@wp.pl**

Nr tel. (nieobowiązkowo): **605-212-650**

4. INFORMACJE O ROBOTACH BUDOWLANYCH

Rodzaj, zakres i sposób wykonywania: **Przyłącze kablowe nn 0,4kV do dz. 139/7 – budowa**

Planowany termin rozpoczęcia³⁾: **07.11.2025r.**

5. DANE NIERUCHOMOŚCI (MIEJSCE WYKONYWANIA ROBÓT BUDOWLANYCH)¹⁾

Województwo: **pomorskie**

Powiat: **starogardzki** Gmina: **Miasto Starogard Gdański**

Ulica: **Tczewska** Nr domu: **-**

Miejscowość: **Starogard Gdański** Kod pocztowy: **83-200**

Identyfikator działki ewidencyjnej⁴⁾: **Jednostka ewidencyjna: M. Starogard Gdański 221303_1**

Obręb: [Nr 0014]

Działki nr: 139/4, 140/2

6. OŚWIADCZENIE W SPRAWIE KORESPONDENCJI ELEKTRONICZNEJ

☐ Wyrażam zgodę

☒ Nie wyrażam zgody

na doręczanie korespondencji w niniejszej sprawie za pomocą środków komunikacji elektronicznej w rozumieniu art. 2 pkt 5 ustawy z dnia 18 lipca 2002 r. o świadczeniu usług drogą elektroniczną (Dz. U. z 2020 r. poz. 344).

7. ZAŁĄCZNIKI

☒ Oświadczenie o posiadanych prawach do dysponowania nieruchomością na cele budowlane.

☒ Pełnomocnictwo do reprezentowania inwestora (opłacone zgodnie z ustawą z dnia 16 listopada 2006 r. o opłacie skarbowej (Dz. U. z 2020 r. poz. 1546, z późn. zm.)) – jeżeli inwestor działa przez pełnomocnika.

☒ Potwierdzenie uiszczenia opłaty skarbowej – jeżeli obowiązek uiszczenia takiej opłaty wynika z ustawy z dnia 16 listopada 2006 r. o opłacie skarbowej.

Inne (wymagane przepisami prawa):

☒ **Projekt budowlany - 2 egz.**

8. PODPIS INWESTORA (PEŁNOMOCNIKA) I DATA PODPISU

Podpis powinien być czytelny. Podpis i datę podpisu umieszcza się w przypadku dokonywania zgłoszenia w postaci papierowej.

24.09.2025 **Stawisław Skudimowski**

¹⁾ W przypadku większej liczby inwestorów, pełnomocników lub nieruchomości dane kolejnych inwestorów, pełnomocników lub nieruchomości dodaje się w formularzu albo zamieszcza na osobnych stronach i dołącza do formularza.

²⁾ Adres skrzynki ePUAP wskazuje się w przypadku wyrażenia zgody na doręczanie korespondencji w niniejszej sprawie za pomocą środków komunikacji elektronicznej.

³⁾ W przypadku zgłoszenia budowy tymczasowego obiektu budowlanego w polu „Planowany termin rozpoczęcia” należy wskazać również planowany termin rozbiórki lub przeniesienia w inne miejsce tego obiektu.

⁴⁾ W przypadku formularza w postaci papierowej zamiast identyfikatora działki ewidencyjnej można wskazać jednostkę ewidencyjną, obręb ewidencyjny i nr działki ewidencyjnej oraz arkusz mapy, jeżeli występuje.

Nie umieszczono opłaty
INSPEKTOR
Malinowska
Beata Malinowska

AB.6743.1002.2025

STAROSTWO POWIATOWE
w Starogardzie Gdańskim
Punkt Informacyjny

2025-09-26

Wpłynęło

Nr 29025/2025 *Kuch*

ZGŁOSZENIE

budowy lub wykonywania innych robót budowlanych (PB-2)

PB-2 nie dotyczy budowy i przebudowy budynku mieszkalnego jednorodzinnego.

Podstawa prawna: Art. 30 ust. 2 w zw. z ust. 4d ustawy z dnia 7 lipca 1994 r. – Prawo budowlane (Dz. U. z 2020 r. poz. 1333, z późn. zm.).

1. ORGAN ADMINISTRACJI ARCHITEKTONICZNO-BUDOWLANEJ

Nazwa: **STAROSTA STAROGARDZKI**

2.1. DANE INWESTORA¹⁾

Imię i nazwisko lub nazwa: *Enrga-Operator S.A*
~~Enrga-Operator S.A.~~

Kraj: **Polska** Województwo: **pomorskie**

Powiat: **-** Gmina: **miasto Gdańsk**

Ulica: **Marynarki Polskiej** Nr domu: **130** Nr lokalu: **-**

Miejscowość: **Gdańsk** Kod pocztowy: **80-557** Poczta: **Gdańsk**

Email (nieobowiązkowo): **-**

Nr tel. (nieobowiązkowo): **-**

STAROSTA STAROGARDZKI
83-200 Starogard Gdański
ul. Kościuszki 17 (19)

2.2. DANE INWESTORA (DO KORESPONDENCJI)¹⁾

Wypełnia się, jeżeli adres do korespondencji inwestora jest inny niż wskazany w pkt 2.1.

Kraj: Województwo:

Powiat: Gmina:

Ulica: Nr domu: Nr lokalu:

Miejscowość: Kod pocztowy: Poczta:

Adres skrzynki ePUAP²⁾:

3. DANE PEŁNOMOCNIKA¹⁾

Wypełnia się, jeżeli inwestor działa przez pełnomocnika.

☒ pełnomocnik

☐ pełnomocnik do doręczeń

Imię i nazwisko: **Stanisław Skulimowski**

Kraj: **Polska** Województwo: **pomorskie**

Powiat: **gdański** Gmina: **Trąbki Wielkie**

Ulica: **Kalinowa** Nr domu: **1** Nr lokalu: **-**

Miejscowość: **Golebiewo Wielkie** Kod pocztowy: **83-033** Poczta: **Golebiewo Wielkie**

Adres skrzynki ePUAP²⁾: **-**

Email (nieobowiązkowo): **firma.stanel@wp.pl**

Nr tel. (nieobowiązkowo): **605-212-650**

4. INFORMACJE O ROBOTACH BUDOWLANYCH

Rodzaj, zakres i sposób wykonywania: **Przyłącze kablowe nn 0,4kV do dz. 139/7 – budowa**

Planowany termin rozpoczęcia³⁾: **07.11.2025r.**

STAROSTA STAROGARDZKI
83-200 Starogard Gdański
ul. Kościuszki 17 (19)

5. DANE NIERUCHOMOŚCI (MIEJSCE WYKONYWANIA ROBÓT BUDOWLANYCH)¹⁾

Województwo: **pomorskie**

Powiat: **starogardzki** Gmina: **Miasto Starogard Gdański**

Ulica: **Tczewska** Nr domu: **-**

Miejscowość: **Starogard Gdański** Kod pocztowy: **83-200**

Identyfikator działki ewidencyjnej⁴⁾: **Jednostka ewidencyjna: M. Starogard Gdański 221303_1**
Obręb: [Nr 0014]

Działki nr: 139/4, 140/2

6. OŚWIADCZENIE W SPRAWIE KORESPONDENCJI ELEKTRONICZNEJ

☐ Wyrażam zgodę ☒ Nie wyrażam zgody

na doręczanie korespondencji w niniejszej sprawie za pomocą środków komunikacji elektronicznej w rozumieniu art. 2 pkt 5 ustawy z dnia 18 lipca 2002 r. o świadczeniu usług drogą elektroniczną (Dz. U. z 2020 r. poz. 344).

7. ZAŁĄCZNIKI

- ☒ Oświadczenie o posiadaniu prawa do dysponowania nieruchomością na cele budowlane.
- ☒ Pełnomocnictwo do reprezentowania inwestora (opłacone zgodnie z ustawą z dnia 16 listopada 2006 r. o opłacie skarbowej (Dz. U. z 2020 r. poz. 1546, z późn. zm.)) – jeżeli inwestor działa przez pełnomocnika.
- ☒ Potwierdzenie uiszczenia opłaty skarbowej – jeżeli obowiązek uiszczenia takiej opłaty wynika z ustawy z dnia 16 listopada 2006 r. o opłacie skarbowej.

Inne (wymagane przepisami prawa):

☒ **Projekt budowlany - 2 egz.**

8. PODPIS INWESTORA (PEŁNOMOCNIKA) I DATA PODPISU

Podpis powinien być czytelny. Podpis i datę podpisu umieszcza się w przypadku dokonywania zgłoszenia w postaci papierowej.

24.09.2025 **Stanisław Skulimowski**

¹⁾ W przypadku większej liczby inwestorów, pełnomocników lub nieruchomości dane kolejnych inwestorów, pełnomocników lub nieruchomości dodaje się w formularzu albo zamieszcza na osobnych stronach i dołącza do formularza.

²⁾ Adres skrzynki ePUAP wskazuje się w przypadku wyrażenia zgody na doręczanie korespondencji w niniejszej sprawie za pomocą środków komunikacji elektronicznej.

³⁾ W przypadku zgłoszenia budowy tymczasowego obiektu budowlanego w polu „Planowany termin rozpoczęcia” należy wskazać również planowany termin rozbiórki lub przeniesienia w inne miejsce tego obiektu.

⁴⁾ W przypadku formularza w postaci papierowej zamiast identyfikatora działki ewidencyjnej można wskazać jednostkę ewidencyjną, obręb ewidencyjny i nr działki ewidencyjnej oraz arkusz mapy, jeżeli występuje.

STANEL

Spis zawartości projektu zagospodarowania terenu

1. STRONA TYTUŁOWA.....	str. 1
2. PROJEKT ZAGOSPODAROWANIA TERENU – CZĘŚĆ OPISOWA.....	str. 3
3. PROJEKT ZAGOSPODAROWANIA TERENU – CZĘŚĆ RYSUNKOWA.....	str. 5
4. UPRAWNIENIA BUDOWLANE PROJEKTANTA	str. 6
5. ZAŚWIADCZENIE PROJEKTANTA O PRZYNALEŻNOŚCI DO IZBY INŻYNIERÓW BUDOWNICTWA	str. 7
6. OŚWIADCZENIE PROJEKTANTA O SPORZĄDZENIU DOKUMENTACJI ZGODNIE Z OBOWIĄZUJĄCYMI PRZEPISAMI I ZASADAMI WIEDZY TECHNICZNEJ	str. 8

2. PROJEKT ZAGOSPODAROWANIA TERENU – CZĘŚĆ OPISOWA

2.1. Przedmiot zamierzenia budowlanego

Przedmiotem niniejszego opracowania jest budowa elektroenergetycznego przyłącza kablowego nn 0,4kV w celu zasilenia dz. nr 139/7 w Starogardzie Gdańskim przy ulicy Tczewskiej.

2.2. Zagospodarowanie terenu – stan istniejący

Na dz. nr 139/4 znajduje się stacja transformatorowa T342220 zgodnie z projektem zagospodarowania terenu – rys. E-01.

2.3. Projektowane zagospodarowanie terenu

Zestawienie:

- budowa przyłącza kablowego nn 0,4kV typu YAKXS 4x240 0,046 km (długość trasy)

2.4. Informacje i dane

Niniejszy projekt został opracowany na podstawie:

- warunków przyłączenia wydanych przez Energa-Operator S.A.
- inwentaryzacji sieci
- uzgodnień roboczych z Energa-Operator S.A.
- norm , przepisów i zarządzeń
- Obszar inwestycji nie jest wpisany do rejestru zabytków w rozumieniu Ustawy z dnia 23 lipca 2003r. o ochronie zabytków i opiece nad zabytkami.
- Wpływ eksploatacji górniczej – zamierzenie budowlane zlokalizowane jest poza granicami terenów górniczych.
- Przewidywane zagrożenia dla środowiska oraz higieny i zdrowia użytkowników – Inwestycja nie będzie mieć negatywnego wpływu na środowisko i życie ludzi.
- Nie określa się parametrów technicznych dróg pożarowych.
- Inne dane wynikające ze specyfiki, charakteru i stopnia skomplikowania obiektu budowlanego – nie dotyczy
- Od stacji transformatorowej T342220 należy wybudować elektroenergetyczne przyłącze kablowe nn 0,4kV typu YAKXS 4x240 w kierunku projektowanej kablowej rozdzielnicy szafowej naziemnej zgodnie z projektem zagospodarowania terenu – rys. nr E-01.
- Kabel należy układać trasą pokazaną na rysunku E-01, w wykopie na warstwie piasku o grubości co najmniej 10cm. Ułożone kable należy zasypać warstwą piasku o grubości co najmniej 10cm. Potem warstwą gruntu rodzimego grubości 15cm, a następnie przykryć niebieską folią z tworzywa sztucznego grubości min.0,5mm. i szerokości nie mniejszej niż 30cm. Przy stacji i rozdzielnicy

STANEL

należy pozostawić zapas kabla. Skrzyżowania i zbliżenia kabla z urządzeniami podziemnymi określa N SEP-E-004.

2.5. Informacja o obszarze oddziaływania obiektu

Obszar oddziaływania inwestycji mieści się w całości na dz. nr 139/4 i 140/2. Przyłącze kablowe nn 0,4kV zostanie ułożone wyłącznie w obrębie ww działek. Zgodnie z pkt. 3 i 4 Normy N-SEP-E-004 nie spowoduje to w żaden sposób oddziaływania na działki sąsiednie.

Zgodnie z §2 Rozporządzenia Ministra Zdrowia z dnia 17 grudnia 2019 r. w sprawie dopuszczalnych poziomów pól elektromagnetycznych w środowisku. przyłącze kablowe nn 0,4kV ułożone w ziemi nie będzie emitować żadnego pola elektromagnetycznego na działki sąsiednie.

Zgodnie z art.73 ust. 1 pkt 2 i 3 Ustawy Prawo ochrony środowiska z dnia 27 kwietnia 2001 roku projektowana inwestycja nie znajduje się na obszarze ograniczonego użytkowania, ani w granicach stref ochronnych ujęć wody ani stref obszaru ochronnego zbiorników wód podziemnych.

Zgodnie z art. 61 ust. 1 pkt. 4 ustawy o planowaniu i zagospodarowaniu przestrzennym teren nie wymaga zgody na zmianę przeznaczenia gruntów rolnych na cele nierolnicze.

Zgodnie z art. 5 ust. 1 ustawy Prawo budowlane projektowane przyłącze kablowe zapewnia:

- ochronę przed hałasem – kabel ułożony w ziemi nie emituje dźwięków
- bezpieczeństwo użytkowania i dostępności obiektów – kabel ułożony i zasypyany warstwą ziemi oraz złącza kablowe zamknięte na specjalny klucz – brak dostępu dla osób postronnych

Kategoria geotechniczna obiektu budowlanego – pierwsza. Po rozpoznaniu warunków geotechnicznych stwierdzono, rodzaj gruntu piaszczysto – gliniasty. Nie ma potrzeby sporządzania odrębnej dokumentacji geotechnicznej.

inż. Stanisław Skulimowski
POM/0127/PWOE/04

SKALA 1:500

Układ odniesienia pionowy: PL-EVRF2007-NH

Dnia: 17.04.2025r.

mgr inż. Jarosław Piuszczyk
geodeta uprawniony
uprawnienia nr 20789

Imię i nazwisko oraz nr uprawnień zawodowych kierownika prac:	mgr inż. Jarosław Pluszcz Upr. nr 20789
--	--

mgr inż. Jarosław Pluszcz
geodeta uprawniony
uprawnienia nr 20789

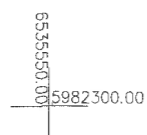

Rzędne kabla (zweryfikować
na przekazaniu placu budowy)
Symbol uziemiania
Rura ochronowa

E-01

OPRACOWAŁ: mgr inż. Jonasz Dworek

STANEL

OŚWIADCZENIE 12 września 2025r.

Zgodnie art.34 ust.3d pkt 3 Prawa Budowlanego

Oświadczam, że projekt zagospodarowania terenu: „Przylącze kablowe nn 0,4kV do dz. 139/7 – budowa; Starogard Gdański ul. Tczewska; Jednostka ewidencyjna: M. Starogard Gdański 221303_1; Obręb: [Nr 0014]; Działki nr: 139/4, 140/2” wykonany jest zgodnie z obowiązującymi przepisami, zasadami wiedzy technicznej i jest kompletny z punktu widzenia umowy oraz celu, jakiemu ma służyć.

Projekt jest chroniony prawem autorskim zgodnie z ustawą z dn.23.02.1994r o Prawie Autorskim Dz.U. Nr 24/94, poz. 83. Wszelkie zmiany projektu wymagają zgody autora.

inż. Stanisław Skulimowski
POM/0127/PWOE/04

STANEL

Firma „**STANEL**” Stanisław Skulimowski
ul. Kalinowa 1, Gołębiewo Wielkie, 83-033 Sobowidz
tel. 605 212 650, 58 683 59 36, e-mail: firma.stanel@wp.pl
NIP 592-165-15-22 REG.191444912



ZAŁĄCZNIKI

STRONA TYTUŁOWA

OBIEKT : Przyłącze kablowe nn 0,4kV do dz. 139/7 – budowa
Starogard Gdański ul. Tczewska

ADRES : Jednostka ewidencyjna: M. Starogard Gdański 221303_1
Obręb: [Nr 0014]
Działki nr: 139/4, 140/2

INWESTOR : Energa-Operator S.A.
ul. Marynarki Polskiej 130
80-557 Gdańsk

BRANŻA ELEKTRYCZNA:
PROJEKTOWAŁ : inż. Stanisław Skulimowski
upr. POM/0127/PWOE/04
w specjalności instalacyjnej w zakresie sieci, instalacji
i urządzeń elektrycznych i elektroenergetycznych

KAT. OBIEKTU
BUDOWLANEGO : XXVI ROBOTY ELEKTROENERGETYCZNE

DATA : 12 września 2025r.

STANEL

Spis zawartości:

- zał.1	: warunki przyłączenia	str. 3
- zał.2	: odpis protokołu z narady koordynacyjnej usytuowania projektu	str. 6
- zał.3	: uzgodnienie z Energa-Operator S.A.	str. 10
- zał.4	: decyzja Prezydenta Miasta Starogard Gdański nr WTI.7230.6.33.2025 z dnia 3.07.2025r.....	str. 11
- zał.5	: informacja dotycząca bezpieczeństwa i ochrony zdrowia	str. 14

Numer P/23/026632	Miejscowość Starogard Gdański	Data 21-04-2023
-------------------	-------------------------------	-----------------

WARUNKI PRZYŁĄCZENIA
DO SIECI ELEKTROENERGETYCZNEJ ENERGA-OPERATOR SA
Oddział w Gdańsku

1. Przyłączany obiekt:
Nazwa: ogólnodostępna stacja ładowania
Adres (Nr działki): Starogard Gdański, ul. Adama Mickiewicza 11C
gm. Starogard Gdański, działka numer 139/7
2. Grupa przyłączeniowa: IV
3. Moc przyłączeniowa: 200 kW
4. Miejsce przyłączenia:
GPZ - GPZ STAROGARD [07200]
Linia 15 kV KOTŁOWNIA REJONOWA [07200-04-604700]
Stacja SN/nn []
Obwód nn []
Obiekt Ciąg liniowy [SN] KOTŁOWNIA REJONOWA [07200-04-604700]
5. Miejsce dostarczania energii elektrycznej:
zaciski prądowe na rozłączniku bezpiecznikowym, zalicznikowym w złączu w kierunku instalacji odbiorcy;
6. Rodzaj przyłącza: kablowe
7. Zakres prac niezbędnych do realizacji przyłączenia oraz wymagania w zakresie wyposażenia niezbędnego do współpracy z siecią:
 - 7.1. Zakres inwestycji realizowanych przez ENERGA-OPERATOR SA
 - 7.1.1. Urządzenia WN i SN:
Zgodnie z warunkami budowy sieci nr B/22/066955, zadanie nr OBI/34/2205509 - oddzielne opracowanie;
 - 7.1.2. Stacja transformatorowa:
Zgodnie z warunkami budowy sieci nr B/22/066955, zadanie nr OBI/34/2205509 - oddzielne opracowanie; Dodatkowo, projektowaną stację transformatorową przystosować do nowych warunków obciążenia;
 - 7.1.3. Urządzenia nn:
Od projektowanej (zadanie nr OBI/34/2205509 - oddzielne opracowanie), stacji transformatorowej nr T-proj., wybudować przyłącze kablowe nN (odpowiedniego typu i przekroju) do projektowanego złącza kablowo-pomiarowego zlokalizowanego przy granicy działki od strony drogi. Poinformować podmiot przyłączany o lokalizacji projektowanego złącza.
 - 7.1.4. Wyposażenie urządzeń, instalacji lub sieci, niezbędne do współpracy z siecią, do której instalacje lub sieci są przyłączane:
-
 - 7.1.5. Zabezpieczenie sieci przed zakłóceniami elektrycznymi powodowanymi przez urządzenia, instalacje lub sieci wnioskodawcy:
-
 - 7.1.6. Dostosowanie przyłączanych urządzeń, instalacji lub sieci do systemów sterowania dyspozytorskiego:
-
 - 7.1.7. Demontaże:
-
 - 7.2. Zakres inwestycji realizowanych przez Podmiot Przyłączany:
Odbiorca wykona instalację przyłączaną w obiekcie przyłączanym do poboru mocy, od miejsca rozgraniczenia własności stron. Wykonanie tych czynności powinno zostać potwierdzone w "Oświadczeniu o gotowości instalacji przyłączanej".;

8. Wymagany stopień skompensowania mocy biernej:

tgφ QI:	0.4
tgφ QIV:	0
 9. Wymagania dotyczące układu pomiarowo-rozliczeniowego i systemu pomiarowo-rozliczeniowego:
 - 9.1. Miejsce zainstalowania:

złącze kablowo-pomiarowe posadowione przy linii rozgraniczającej działkę od drogi dojazdowej po stronie drogi;
 - 9.2. Rodzaj i prąd znamionowy oraz miejsce usytuowania zabezpieczenia przedlicznikowego / głównego:

rozłącznik bezpiecznikowy z wkładkami topikowymi o prądzie znamionowym 315 A, zainstalowane w części pomiarowej złącza kablowo-pomiarowego
 - 9.3. Sposób pomiaru: pośredni
 - 9.4. Rodzaj mierzonej energii: Energia elektryczna czynna pobrana, Energia elektryczna bierna w 2 kwadrantach, Moc maksymalna pobrana, Straty nieobecne/ pomijalnie małe
 - 9.5. Przystosowanie układu pomiarowo-rozliczeniowego do systemów zdalnego odczytu danych pomiarowych
 - 9.6. Wymagania dodatkowe:
 - a) Dla pomiaru pośredniego lub półpośredniego, zastosować odpowiednie przekładniki i listwę kontrolno-pomiarową a w obwodach wtórnych pomiaru wykonać zabezpieczenie obwodów napięciowych liczników oraz optyczną sygnalizację zaniku napięcia.
 - b) Dla poszczególnych etapów budowy przewidzieć pomiar dostosowany do poboru mocy.
 - c) Urządzenia pomiarowe winny być osłonięte i przystosowane do oplombowania.
 - d) Wymagania techniczne dla układów transmisji danych pomiarowych określone są w Instrukcji Ruchu i Eksploatacji Sieci Dystrybucyjnej ENERGA-OPERATOR SA
 - e) inne:

Rodzaj układu pomiarowego: 3-fazowy, przekładnikowy, pośredni;
 10. Dane dotyczące sieci oraz parametry w zakresie elektroenergetycznej automatyki zabezpieczeniowej i systemowej
 - 10.1. Dotyczy sieci o napięciu do 1 kV:

a) Układ sieci	TN-C
b) Napięcie znamionowe sieci	0,4 kV
c) Maksymalny prąd zwarcia w sieci	26 kA

Rzeczywistą wartość prądu zwarcia oblicza projektant.

d) System ochrony od porażeń	Samoczynne wyłączenie zasilania
------------------------------	---------------------------------
 - 10.2. Dotyczy sieci o napięciu powyżej 1 kV:

a) Sposób pracy punktu neutralnego sieci	-
b) Napięcie znamionowe sieci	- kV
c) Prąd zwarcia doziemnego	- A
d) Czas wyłączenia zwarcia doziemnego	- s
e) Moc zwarcia na szynach 15 kV	- MVA
f) Czas wyłączenia zwarcia wielofazowego	- s

w stacji 110/15 kV GPZ GPZ STAROGARD

Rzeczywistą wartość prądu zwarcia wielofazowego oblicza projektant na podstawie mocy zwarcia.

g) System ochrony od porażeń	uziemia ochronne
------------------------------	------------------
 - 10.3. Inne:

11. Dane znamionowe urządzeń, instalacji i sieci oraz dopuszczalne graniczne parametry ich pracy

Rodzaj urządzenia/instalacji/sieci	Napięcie znam. [kV]	Moc znam. [kW]	Prąd rozruchu [A]
Stacja ładowania - Axon Easy 180	0.4	200	300

12. Inne ustalenia:

12.1. Dotyczy projektu budowlanego:

Opracować projekty budowlane - wykonawcze nn (zgodnie z obowiązującymi w ENERGA-OPERATOR SA standardami technicznymi i Wytycznymi do Projektowania) i uzgodnić je z ENERGA - OPERATOR SA Oddział w Gdańsku, Rejon Dystrybucji w Starogardzie Gd. - Dział Dokumentacji Energetycznej; Przy opracowaniu projektów uwzględnić warunki budowy sieci nr B/22/066955, zadanie nr OBI/34/2205509 - oddzielne opracowanie;

12.2. Dotyczy współpracy ruchowej:

-

12.3. Dotyczy umowy o przyłączenie:

-

12.4. Inne wymagania:

-

13. Użytkowane urządzenia elektryczne powinny spełniać wymagania określone w obowiązujących przepisach dotyczących kompatybilności elektromagnetycznej.

14. Przy realizacji niniejszych warunków przyłączenia należy uwzględnić wymagania określone w Instrukcji Ruchu i Eksploatacji Sieci Dystrybucyjnej obowiązującej na terenie działania ENERGA-OPERATOR SA.

15. Standardy jakościowe energii elektrycznej określa Rozporządzenie Ministra Gospodarki z dnia 4 maja 2007 roku (Dz.U. Nr 93 poz. 623 z 2007 r.).

ENERGA-OPERATOR SA nie zapewnia bezprzerwowej dostawy energii do sieci elektroenergetycznej dla ww. obiektu. Należy liczyć się z możliwością przerw w dostawie energii elektrycznej. Bezprzerwową dostawę energii elektrycznej można zapewnić jedynie poprzez zainstalowanie własnego źródła energii (np. agregatu prądotwórczego, urządzenia UPS, itp.) po uprzednim uzgodnieniu warunków jego instalacji z ENERGA-OPERATOR SA Oddział w Gdańsku

16. Zawarcie umowy o przyłączenie stanowi podstawę do rozpoczęcia realizacji prac projektowych i budowlano-montażowych, na zasadach określonych w tej umowie. Projekt umowy o przyłączenie stanowi załącznik do niniejszych warunków.

17. Warunki przyłączenia są ważne 2 lata od dnia ich doręczenia.

Po zawarciu umowy o przyłączenie warunki przyłączenia ważne są w okresie obowiązywania umowy o przyłączenie.

18. Działając na podstawie art. 7 ust. 14 ustawy z dnia 10 kwietnia 1997 roku – Prawo energetyczne (Dz. U. nr 54 poz. 348 z późn. zm.) w związku z art. 34 ust. 3 pkt 3 ustawy z dnia 7 lipca 1994 roku (Dz. U. nr 89 poz. 414 z późn. zm.) ENERGA-OPERATOR SA oświadcza, że zapewni dostawę energii dla obiektu przyłączanego:

- po przyłączeniu obiektu do sieci elektroenergetycznej na podstawie niniejszych warunków przyłączenia oraz w oparciu o umowę o przyłączenie, jaka zostanie zawarta pomiędzy Podmiotem Przyłączanym a ENERGA – OPERATOR SA,

- po zawarciu umowy o świadczenie usług dystrybucji lub umowy kompleksowej.

Niniejsze oświadczenie jest oświadczeniem w rozumieniu art. 34 ust. 3, pkt. 3 ustawy - Prawo budowlane.

Schmidt Marcin

OPRACOWAŁ

tel. +48 58 527 94 88

Kierownik
Działu P
łączeń
Mact
nalski

ZATWIERDZIŁ

Otrzymują:

1. Wnioskodawca

2. ENERGA-OPERATOR SA Oddział w Gdańsku Rejon Dystrybucji w Starogardzie Gdańskim
ul. Pelplińska 24, 83-200 Starogard Gdański

Starogard Gdański, dn. 28.05.2025 r.

STAROSTA STAROGARDZKI
83-200 Starogard Gdański
ul. Kościuszki 17

Znak sprawy: GG-III.6630.214.2025

ODPIS
PROTOKOŁU Z NARADY KOORDYNACYJNEJ
zakończonych w dniu 28.05.2025 r.
w sprawie usytuowania projektowanej sieci uzbrojenia terenu

Przedmiot narady:	1. Przyłącze kablowe nn 0,4 kV do dz. 139/7.
Lokalizacja:	Starogard Gdański, obr. 14, dz. nr 139/4, 140/2.
Wnioskodawca:	SKULIMOWSKI STANISŁAW ul. Kalinowa 1, 83-033 Gołębiewo Wielkie
Inwestor:	ENERGA-OPERATOR SA ODDZIAŁ W GDAŃSKU ul. Marynarki Polskiej 130, 80-557 Gdańsk
Projektant:	STANISŁAW SKULIMOWSKI Inne upr.: budowlane: POM/0127/PWOE/04
Przewodniczący:	Piotr Zalewski - kierownik referatu ZUDP
Sposób przeprowadzenia narady:	elektroniczny
Data wpływu:	13.05.2025 r.

Stanowisko Przewodniczącego:

Bez uwag.

Lista uczestników narady koordynacyjnej wraz z uwagami

Lp.	Nazwa instytucji Sposób uczestnictwa	Stanowisko Uwagi	Imię i nazwisko uczestnika
1	ENERGA OŚWIECENIE SP. Z O. O. ul. Rzemieślnicza 17/19 81-855 Sopot elektroniczny	Stanowisko pozytywne bez uwag	Arkadiusz Ratajczak
2	ENERGA-OPERATOR SA Oddział w Gdańsku ul. Marynarki Polskiej 130 80-557 Gdańsk elektroniczny	Stanowisko pozytywne uzgodnienie 2025/02/06424/34MMD/0292 z dnia 18-03-2025	Adam Szopinski
3	GECKONET Sp. z o. o. ul. Wojska Polskiego 3 86-170 Nowe	Uczestnik nieobecny na naradzie Przedstawiciel branży nie uczestniczył w naradzie koordynacyjnej.	
4	GINA MIEJSKA STAROGARD GDAŃSKI Urząd Miasta Starogard Gdański ul. Gdańska 6 83-200 Starogard Gdański	Uczestnik nieobecny na naradzie Przedstawiciel branży nie uczestniczył w naradzie koordynacyjnej.	
5	MULTIMEDIA POLSKA Sp. z o.o. ul. Tadeusza Wendy 7/9 81-341 Gdynia elektroniczny	Stanowisko pozytywne uzgodniono bez uwag	Miłosz Kobusiński
6	NETIA S.A. ul. Poleczki 13 02-822 Warszawa adres do korespondencji ul. Arkońska 6/A3 80-367 Gdańsk elektroniczny	Stanowisko pozytywne	Krzysztof Osiecki
7	ORANGE POLSKA S.A. Dział Zarządzania Zasobami Infrastruktury i Obsługi Klienta w Łodzi ul. Michała Bałuckiego Nr.: 10/12 93-273 Łódź	Uczestnik nieobecny na naradzie Przedstawiciel branży nie uczestniczył w naradzie koordynacyjnej.	
8	POLSKA SPÓŁKA GAZOWNICTWA Sp. z o.o. ODDZIAŁ ZAKŁAD GAZOWNICZY w GDAŃSKU ul. Wałowa 41/43 80-858 Gdańsk elektroniczny	Stanowisko pozytywne Bez uwag	Witold Lewandowski
9	POWIATOWY ZARZĄD DRÓG W STAROGARDZIE GDAŃSKIM ul. Mickiewicza 9 83-200 Starogard Gdański elektroniczny	Stanowisko pozytywne Nie dotyczy.	Marta Chrzanowska
10		Uczestnik nieobecny na naradzie	

Dokument wygenerował(a): Piotr Zalewski, dn. 28-05-2025 12:31:31

Jeżeli dokument jest wystawiony elektronicznie, to nie wymaga podpisu analogowego ani pieczęci, lecz wymaga podpisu elektronicznego.

Uwaga: podpis elektroniczny jest niewidoczny – można go zweryfikować tylko odpowiednim programem

	PRZEDSIĘBIORSTWO WODOCIĄGÓW I KANALIZACJI "Star - WiK" Spółka z o.o. ul. Lubichowska 128 83-200 Starogard Gdański	Przedstawiciel branży nie uczestniczył w naradzie koordynacyjnej.	
11	ŚWIATŁOWÓD INWESTYCJE SP Z O.O. Al. Jerozolimskie 160 02-326 Warszawa	Uczestnik nieobecny na naradzie Przedstawiciel branży nie uczestniczył w naradzie koordynacyjnej.	
12	T-MOBILE POLSKA S.A. ul. Marynarska 12 02-674 Warszawa	Uczestnik nieobecny na naradzie Przedstawiciel branży nie uczestniczył w naradzie koordynacyjnej.	
13	UPC POLSKA SP. Z O. O. al. "Solidarności" 171 00-877 Warszawa adres do korespondencji ul. Jana z Kolna 11 80-864 Gdańsk	Uczestnik nieobecny na naradzie Przedstawiciel branży nie uczestniczył w naradzie koordynacyjnej.	
14	ZIPnet sp. z o.o. ul. Kościuszki 55, 83-200 Starogard Gd.	Uczestnik nieobecny na naradzie Przedstawiciel branży nie uczestniczył w naradzie koordynacyjnej.	
Wnioskodawca			SKULIMOWSKI STANISŁAW

Treść protokołu została uzgodniona z osobami, które uczestniczyły w naradzie wyłącznie za pomocą środków komunikacji elektronicznej.

**Z upoważnienia Starosty Starogardzkiego
Piotr Zalewski - kierownik referatu ZUDP**



Dokument
podpisany przez
Piotr Zalewski
Data: 2025.05.28
12:32:18 CEST

.....
Podpis przewodniczącego narady

POUCZENIE:

1. Przedstawiciele instytucji zostali zawiadomieni o sposobie, terminie i miejscu przeprowadzenia narady koordynacyjnej zgodnie z ustawą Prawo geodezyjne i kartograficzne (t.j. Dz.U. z 2024 r. poz. 1151). W myśl art. 28b ust. 3 pkt 4 tej ustawy w naradzie koordynacyjnej mogą wziąć udział również inne podmioty, które mogą być zainteresowane rezultatami narady koordynacyjnej, w szczególności zarządzające terenami zamkniętymi, w przypadku sytuowania części projektowanych sieci na tych terenach.
2. Niniejsze uzgodnienie wykonano w oparciu o treść mapy zasadniczej, która może nie zawierać projektów wszystkich urządzeń podziemnych nie podlegających uzgodnieniu na mocy art. 28b ust. 2 ustawy Prawo geodezyjne i kartograficzne (t.j. Dz.U. z 2024 r. poz. 1151).
3. Znaki geodezyjne, urządzenia zabezpieczające te znaki oraz budowle triangulacyjne podlegają ochronie w myśl art. 15 ustawy Prawo geodezyjne i kartograficzne (t.j. Dz.U. z 2024 r. poz. 1151).

Dokument wygenerował(a): Piotr Zalewski, dn. 28-05-2025 12:31:31

Jeżeli dokument jest wystawiony elektronicznie, to nie wymaga podpisu analogowego ani pieczęci, lecz wymaga podpisu elektronicznego.

Uwaga: podpis elektroniczny jest niewidoczny – można go zweryfikować tylko odpowiednim programem

MAPA DO CELÓW PROJEKTOWYCH
aktualna pod względem syt.-wys. i uzbrojenia
podziemnego terenu na dzień 17.04.2025 r.
SKALA 1:500

Gmina: 221303_1, Starogard Gdański
Obręb: 0014, 14
Działka: 140/2
Km.: 6.212.25.13.3.1, 2
ID: GG-II.6640.1245.2025

Opracował:

Usługa Geodezyjna Kartograficzna
"GEO-PLUS"
mgr inż. Jarosław Pluszcz
63-410 1-00 w.d. Kaszubka 6/19
NIP: 522-243-15-30-0000 220802249
tel. 506 191 041

mgr inż. Jarosław Pluszcz
geodeta uprawniony
uprawnienia nr 20789

Dnia: 17.04.2025 r.

Zakres opracowania mapy:
UWAGA: Nie wyklucza się istnienia urządzeń podziemnych nie zgłoszonych do inwentaryzacji, o których brak jest danych w branżach.
Mapa została wykonana bez ustalenia obciążeń służebnościami gruntowymi.
Układ odniesienia poziomy: "2000 strefa 6"
Układ odniesienia pionowy: PL-EVRF 2007-NH

Poświadczam, że niniejszy dokument został opracowany w wyniku prac geodezyjnych i kartograficznych, których rezultaty zawiera operat techniczny pozytywnie zweryfikowany. Jednocześnie informuję, że jestem świadomy odpowiedzialności karnej za złożenie fałszywego oświadczenia.	
Identyfikator zgłoszenia prac geodezyjnych:	GG-II.6640.1245.2025
Oprac. służby geodezyjnej, który otrzymał zgłoszenia:	Starosta Starogardzki
Wykonawca prac geodezyjnych:	GEO-PLUS mgr inż. Jarosław Pluszcz
Nr oraz data sporządzenia dokumentu zawierającego wynik pozytywnej weryfikacji:	GG-II.6640.1245.2025_46874 z dnia 30.04.2025 r.
Imię i nazwisko oraz nr uprawnień zawodowych kierownika prac:	mgr inż. Jarosław Pluszcz Upr. nr 20789

mgr inż. Jarosław Pluszcz
geodeta uprawniony
uprawnienia nr 20789

6535550.00
65982300.00

Starosta Starogardzki
Dokumentacja projektowa nr
GG-III.6630.214.2025
była przedmiotem narady
koordynacyjnej przeprowadzonej
za pomocą środków
komunikacji elektronicznej
zakończonych w dniu: 28-05-2025
Z up. Starosty
Piotr Zalewski - kierownik referatu ZUDP
PRZEWODNICZĄCY NARADY
KOORDYNACYJNEJ



Dokument
podpisany przez
Piotr Zalewski
Data:
2025.05.28
12:33:36 CEST

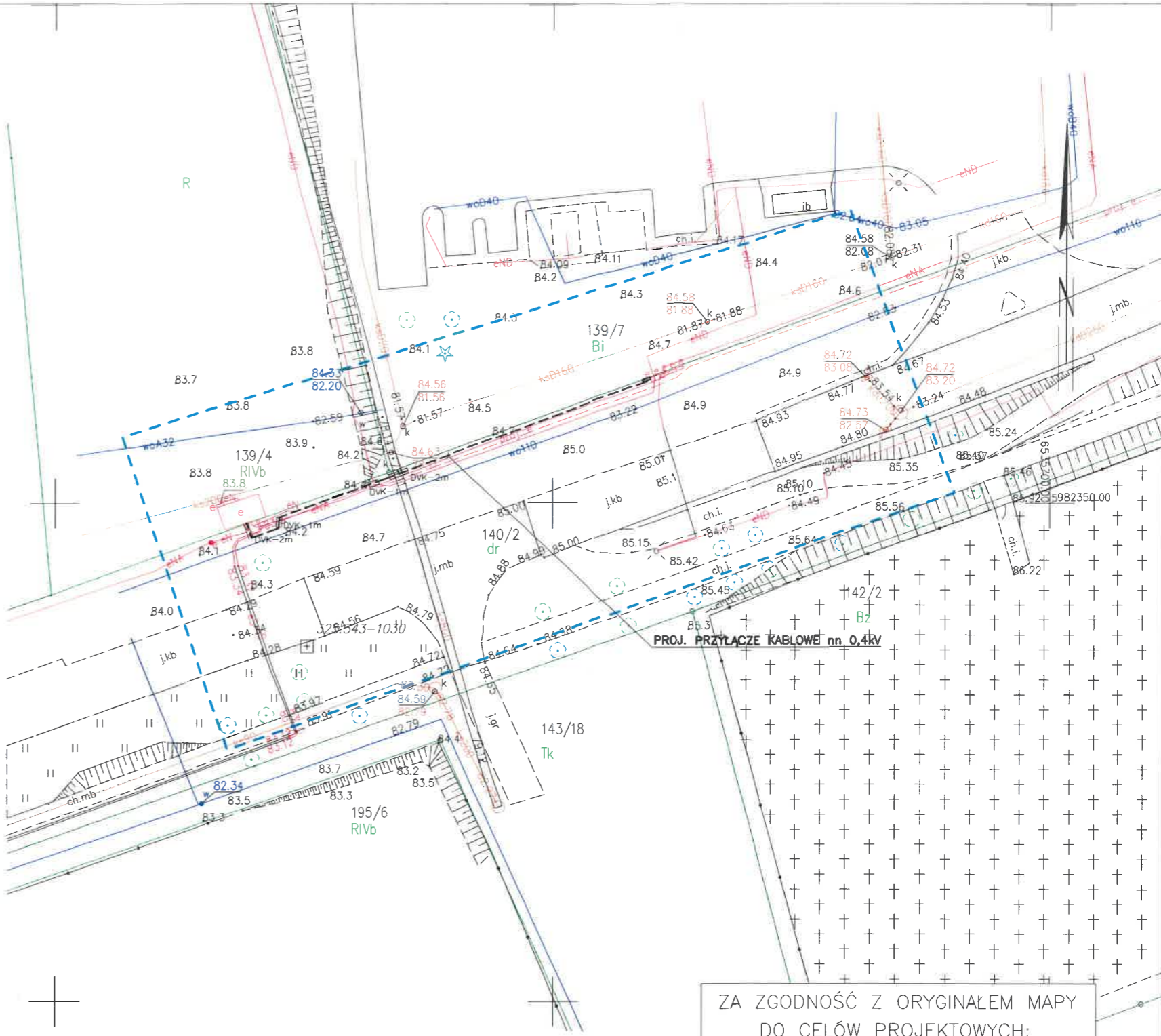

ZA ZGODNOŚĆ Z ORYGINAŁEM MAPY
DO CELÓW PROJEKTOWYCH:
Stanisław Skulimowski.....

LEGENDA:



Proj. przytącze kablowe nn 0,4kV
dł. całkowita kabla (dł. trasy kabla)
Proj. złącze kablowe
Rury osłonowe

Podpis jest prawidłowy

Dokument podpisany przez
Stanisław Skulimowski
Data: 2025.05.28 08:14:10 CEST

FIRMA **STANEL** ul. Kalinowa 1
83-033 Gołębiewo Wielkie

INWESTOR: ENERGA-OPEATOR SA
ul. Marynarki Polskiej 130, 80-557 Gdańsk

PROJEKT: Przytącze kablowe nn 0,4kV dla dz. 139/7

ADRES: Jednostka ewid.: Starogard Gdański-M 221303_1
Obręb: 14 [Nr 0014]
Działki nr: 140/2, 139/4

RYSUNEK: Plan sieci 0,4kV NR ZADANIA: OBI/34/2404630 FAZA: PB
SKALA: 1:500

DATA: V.2025 IMIĘ I NAZWISKO: inż. Stanisław Skulimowski
PROJEKTANT: POM/0127/PWOE/04 NR RYS. 1

OPRACOWAŁ: mgr inż. Jonasz Dworek

Starogard Gdański, dnia 3 kwietnia 2025 r.

PREZYDENT MIASTA
STAROGARD GDAŃSKI
Nr WTI.7230.6.33.2025

DECYZJA

Na podstawie art. 39 ust 1a, ust. 3, ust. 3a ustawy z dnia 21 marca 1985 r. o drogach publicznych (t.j. Dz. U. z 2024 r., poz. 320 z późn. zm.) oraz na podstawie art. 104 ustawy z dnia 14 czerwca 1960 r. – Kodeks postępowania administracyjnego (t.j. Dz. U. z 2024 r., poz. 572), po rozpatrzeniu wniosku z dnia 03.03.2025 r. (data wpływu do UM: 05.03.2025 r.) **Pana Stanisława Skulimowskiego, działającego na mocy pełnomocnictwa w imieniu ENERGA-OPERATOR S.A. z siedzibą w Gdańsku, 80-557 Gdańsk przy ul. Marynarki Polskiej 130,**
w sprawie: wydania zezwolenia na lokalizację przyłącza kablowego nn 0,4kV w ciągu ul. Tczewskiej w Starogardzie Gdańskim

orzeka się

zezwoić Inwestorowi: ENERGA-OPERATOR S.A. z siedzibą w Gdańsku, 80-557 Gdańsk, ul. Marynarki Polskiej 130 na lokalizację przyłącza kablowego nn 0,4kV w pasie drogowym drogi publicznej gminnej nr 211183G – ul. Tczewskiej w Starogardzie Gdańskim (dz. nr 140/2, obręb ewid. nr 14) do działki numer 139/7 w obrębie ewid. nr 14 przy ul. Adama Mickiewicza w Starogardzie Gdańskim na podstawie przedłożonego projektu zagospodarowania terenu w skali 1:500,

z następującymi warunkami:

1. Realizację infrastruktury technicznej, objętej niniejszą decyzją, należy planować przy sprzyjających warunkach aury, w sposób ograniczający do minimum utrudnienia w ruchu pieszych, z oznakowaniem i zabezpieczeniem robót na drodze zgodnie z „Projektem organizacji ruchu”, opracowanym staraniem i na koszt Inwestora, stosownie do przepisów rozporządzenia Ministra Infrastruktury z dnia 3 lipca 2003 r. w sprawie szczegółowych warunków technicznych dla znaków i sygnałów drogowych oraz urządzeń bezpieczeństwa ruchu drogowego i warunków ich umieszczania na drogach (t.j. Dz. U. z 2019 r., poz. 2311 z późn. zm.; Zał. Nr 1-4), a także rozporządzenia Ministra Infrastruktury z dnia 23 września 2003 r. w sprawie szczegółowych warunków zarządzania ruchem na drogach oraz wykonywania nadzoru nad tym zarządzaniem (t.j. Dz. U. z 2017 r. poz. 784).
2. Instalację infrastruktury technicznej w pasie drogowym należy wykonać zgodnie z warunkami wydanymi przez zarządcę drogi, zarządcę sieci i branżowym projektem budowlanym, uwzględniającym wymogi określone w § 97 rozporządzenia Ministra Infrastruktury z dnia 24 czerwca 2022 r. w sprawie przepisów techniczno-budowlanych dotyczących dróg publicznych (Dz. U. z 2022 r., poz. 1518).
3. Jeżeli przebudowa ulicy będzie wymagała przełożenia urządzeń, o których mowa w niniejszej decyzji, koszt tego przełożenia będzie ponosił właściciel.
4. Utrzymanie urządzeń, o których mowa w niniejszej decyzji, należy do ich posiadaczy.
5. W przypadku występujących kolizji z istniejącymi urządzeniami lub sieciami w pasie drogowym, Inwestor na własny koszt dokona zabezpieczenia lub przełożenia kolidującego urządzenia lub sieci.
6. Strona może rozpocząć budowę urządzenia po uzyskaniu ostatecznej decyzji zezwalającej na zajęcie pasa drogowego – zgodnie z art. 40 ustawy z dnia 21 marca 1985 r. o drogach publicznych, o które inwestor powinien wystąpić przed ich rozpoczęciem do Wydziału Techniczno-Inwestycyjnego Urzędu Miasta Starogard Gdański z siedzibą przy ul. Gdańskiej 6 w Starogardzie Gdańskim (tel. 058 530 6069). Do wniosku należy załączyć „Projekt organizacji ruchu w pasie drogowym”, zatwierdzony w Wydziale Komunikacji Transportu i Dróg Starostwa Powiatowego z siedzibą przy ul. Kościuszki 17 w Starogardzie Gdańskim, po uprzednim zaopiniowaniu przez

Wydział Techniczno-Inwestycyjny Urzędu Miasta Starogard Gdański z siedzibą przy ul. Gdańskiej 6 w Starogardzie Gdańskim.

7. Zarządca drogi informuje, że aktualny stan infrastruktury na analizowanych działkach może być odmienny od przedstawionego na załączonej mapie do celów projektowych. W związku z powyższym informujemy, że lokalizacja w/w infrastruktury wymaga oceny pod kątem wystąpienia ewentualnych kolizji z istniejącą infrastrukturą uzbrojenia podziemnego i nie zwalnia autora opracowania z obowiązku starannego sporządzenia planu sytuacyjnego na kopii aktualnej mapy zasadniczej lub mapy jednostkowej przyjętej do państwowego zasobu geodezyjnego i kartograficznego, zgodnie z ustawą z dnia 7 lipca 1994 r. Prawo budowlane.
8. W celu zniwelowania ewentualnego negatywnego wpływu prac na stan zdrowotny istniejących drzew, należy podjąć działania mające na uwadze ochronę ich wszystkich części. Prace ziemne oraz inne prace wykonywane ręcznie, z wykorzystaniem sprzętu mechanicznego lub urządzeń technicznych, wykonywane w obrębie korzeni, pnia lub korony drzewa lub w obrębie korzeni lub pędów krzewu, przeprowadza się w sposób najmniej szkodzący drzewom lub krzewom.

Niniejsza decyzja stanowi dla Inwestora podstawę do złożenia oświadczenia o posiadanym prawie do dysponowania nieruchomością na cele budowlane, zgodnie z art. 3 pkt 11 ustawy Prawo budowlane (t.j. Dz. U. z 2024 r., poz. 725 z późn. zm.) w zakresie wynikającym z niniejszego zezwolenia, jednak nie stanowi podstawy do rozpoczęcia robót w pasie drogowym.

Ostemplowany pieczęcią i zaopatrzony podpisem osoby upoważnionej przez Prezydenta Miasta Starogard Gdański plan sytuacyjny z lokalizacją projektowanej infrastruktury stanowi załącznik graficzny do niniejszej decyzji.

Uzasadnienie

Na podstawie art. 107 § 4 ustawy z dnia 14 czerwca 1960 r. Kodeksu postępowania administracyjnego odstąpiono od uzasadnienia decyzji, ponieważ uwzględnia ona w całości żądanie strony.

Zezwolenie zwolnione z opłaty skarbowej (część III ust.44 kol. 3 pkt 9 załącznika do ustawy z dnia 16 listopada 2006 r. o opłacie skarbowej (t.j. Dz. U. z 2023 r. poz. 2111 z późn. zm.).

Pouczenie

Od niniejszej decyzji służy odwołanie do Samorządowego Kolegium Odwoławczego Województwa Pomorskiego w Gdańsku za pośrednictwem Prezydenta Miasta Starogard Gdański w terminie 14 dni od daty jej doręczenia.

Zgodnie z art. 127a ustawy z dnia 14 czerwca 1960 r. Kodeks postępowania administracyjnego, w trakcie biegu terminu do wniesienia odwołania strona może zrzec się prawa do wniesienia odwołania wobec organu administracji publicznej, który wydał decyzję. Z dniem doręczenia organowi administracji publicznej oświadczenia o zrzeczeniu się prawa do wniesienia odwołania przez ostatnią ze stron postępowania, decyzja staje się ostateczna i prawomocna. Nie jest możliwe skuteczne cofnięcie oświadczenia o zrzeczeniu się prawa do wniesienia odwołania.

Wykonano w 2 egz.:

- 1 egz. STANEL Stanisław Skulimowski
Stanisław Skulimowski
ul. Kalinowa 1, 83-033 Gołębiewo Wielkie
(pełnomocnik firmy ENERGA-OPERATOR S.A. z siedzibą w Gdańsku
ul. Marynarki Polskiej 130, 80-557 Gdańsk)
- 1 egz. a/a
wyk. EP 58 530 6069

Z up. Prezydenta Miasta
Naczelnik Wydziału
Techniczno - Inwestycyjnego
mgr inż. Janusz Karczyński

STANEL

Firma „**STANEL**” Stanisław Skulimowski
ul. Kalinowa 1, Gołębiewo Wielkie, 83-033 Sobowidz
tel. 605 212 650, 58 683 59 36, e-mail: firma.stanel@wp.pl
NIP 592-165-15-22 REG.191444912



INFORMACJA DOTYCZĄCA BEZPIECZEŃSTWA I OCHRONY ZDROWIA

OBIEKT : Przyłącze kablowe nn 0,4kV do dz. 139/7 – budowa
Starogard Gdański ul. Tczewska

ADRES : Jednostka ewidencyjna: M. Starogard Gdański 221303_1
Obręb: [Nr 0014]
Działki nr: 139/4, 140/2

INWESTOR : Energa-Operator S.A.
ul. Marynarki Polskiej 130
80-557 Gdańsk

BRANŻA ELEKTRYCZNA:
PROJEKTOWAŁ : inż. Stanisław Skulimowski
upr. POM/0127/PWOE/04
ul. Kalinowa 1
83-033 Gołębiewo Wielkie

DATA : 12 września 2025r.

STANEL

Opis informacji dotyczącej bezpieczeństwa i ochrony zdrowia

- Zgodnie z Rozporządzeniem Ministra Infrastruktury z dnia 23 czerwca 2003 r. Dz.U. nr 120 „w sprawie informacji dotyczącej bezpieczeństwa i ochrony zdrowia oraz planu bezpieczeństwa i ochrony zdrowia” poniżej wymienia się informacje dotyczące zagrożeń, które mogą wystąpić przy prowadzeniu prac wykonawczych związanych z budową przyłącza kablowego nn 0,4kV.

§ 2 ust.3 pkt.1 w/w Rozporządzenia – „zakres robót dla całego zamierzenia budowlanego oraz kolejność realizacji poszczególnych obiektów”: budowa przyłącza kablowego nn 0,4kV.

§ 2 ust.3 pkt.2 w/w Rozporządzenia – „wykaz istniejących obiektów budowlanych”: elektroenergetyczna stacja transformatorowa SN/ nn 15kV/0,4kV, elektroenergetyczna linia SN 15kV i nn 0,4kV, sieć wodociągowa oraz droga jezdna.

§ 2 ust.3 pkt.3 w/w Rozporządzenia – „wskazanie elementów zagospodarowania działki lub terenu, które mogą stwarzać zagrożenie bezpieczeństwa i zdrowia ludzi”: elektroenergetyczna stacja transformatorowa SN/ nn 15kV/0,4kV, elektroenergetyczna linia SN 15kV i nn 0,4kV, sieć wodociągowa oraz droga jezdna.

§ 2 ust.3 pkt.4 w/w Rozporządzenia – „wskazanie dotyczące przewidywanych zagrożeń występujących podczas realizacji robót budowlanych, określające skalę i rodzaj zagrożenia oraz miejsce i czas ich wystąpienia”: przy pracach związanych z budową przyłącza kablowego nn 0,4kV, wymianą słupa nn 0,4kV zagrożenie porażenia prądem elektrycznym podczas podłączania nowego kabla oraz potrącenia przez pojazdy podczas wykopów dokonywanych na terenie budowy układania kabli, upadek z wysokości, przysypanie ziemią, praca w zasięgu dźwigu.

§ 2 ust.3 pkt.5 w/w Rozporządzenia – „wskazanie sposobu prowadzenie instruktażu pracowników przed przystąpieniem do realizacji robót szczególnie niebezpiecznych”: podłączenie kabli i przewodów będzie wykonywane w stanie beznapięciowym, a miejsce pracy winno zostać odpowiednio przygotowane w sposób określony w poleceniu na pracę. Pracownicy wykonujący te prace powinni przez dopuszczającego i kierującego zespołem pracowników zostać zapoznani ze sposobem przygotowania miejsca pracy, ze wskazaniem występujących zagrożeń oraz z omówieniem sposobu wykonywania robót.

§ 2 ust.3 pkt.6 w/w Rozporządzenia – „wskazanie środków technicznych i organizacyjnych, zapobiegających niebezpieczeństwom wynikającym z wykonywania robót budowlanych w strefach szczególnego zagrożenia zdrowia lub w ich sąsiedztwie, w tym zapewniających bezpieczną i sprawną komunikację, umożliwiającą szybką ewakuację na wypadek pożaru, awarii i innych zagrożeń”:

należy dokonać wygrodzenia miejsc pracy, prace będą odbywać się wzdłuż drogi i na terenie otwartym, w związku z czym droga ta stanowi drogę ewakuacyjną dla prawidłowego i bezpiecznego prowadzenia prac należy zapewnić pracownikom stosowne do potrzeb: sprzęt, narzędzia oraz środki ochrony indywidualnej. Pracownicy powinni mieć odpowiednie uprawnienia i kwalifikacje.

Na podstawie w/w informacji Kierownik budowy jest obowiązany sporządzić lub zapewnić sporządzenie przed rozpoczęciem budowy planu bezpieczeństwa i ochrony zdrowia "planu bioz". Opracowany plan bezpieczeństwa winien zostać uzgodniony z Inwestorem.

inż. Stanisław Skulimowski
POM/0127/PWOE/04
ul. Kalinowa 1
83-033 Gołębiewo Wielkie



Firma „**STANEL**” Stanisław Skulimowski
ul. Kalinowa 1, 83-033 Gołębiewo Wielkie
tel. 605 212 650, 58 683 59 36, e-mail: firma.stanel@wp.pl
NIP 592-165-15-22 REG.191444912

TOM I

PROJEKT TECHNICZNY

OBIEKT : Przyłącze kablowe nn 0,4kV do dz. 139/7 – budowa
Starogard Gdański ul. Tczewska

ADRES : Jednostka ewidencyjna: M. Starogard Gdański 221303_1
Obręb: [Nr 0014]
Działki nr: 139/4, 140/2

INWESTOR : Energa-Operator S.A.
ul. Marynarki Polskiej 130
80-557 Gdańsk

**GRUPA
ROBÓT** : Roboty elektroenergetyczne

PROJEKTOWAŁ : inż. Stanisław Skulimowski
upr. POM/0127/PWOE/04
w specjalności instalacyjnej w zakresie sieci, instalacji
i urządzeń elektrycznych i elektroenergetycznych

**KAT. OBIEKTU
BUDOWLANEGO** : XXVI

ZADANIE NR : OBI/34/2404630

DATA : 12 września 2025r.

STAN E L

Spis treści projektu technicznego

1. TEMAT.....	str. 4
2. ZAKRES RZECZOWY PROJEKTOWANYCH SIECI I URZĄDZEŃ.....	str. 4
3. OŚWIADCZENIE PROJEKTANTA.....	str. 5
4. UPRAWNIENIA BUDOWLANE.....	w PZT
5. PODSTAWA OPRACOWANIA.....	str. 6
6. UZGODNIENIE Z Energa-Operator S.A. PZT.....	w PZT
7. ODPIS PROTOKOŁU Z NARADY KOORDYNACYJNEJ.....	w PZT
8. UZGODNIENIA BRANŻOWE.....	w PZT
9. DECYZJE ADMINISTRACYJNE.....	w PZT
10. MPZP LUB DECYZJA LOKALIZACYJNA.....	str. 6
11. STAN ISTNIEJĄCY.....	str. 6
12. ROZBIÓRKI.....	str. 6
13. LINIA SN (NAPOWIETRZNA/KABLOWA).....	str. 6
14. STACJA TRANSFORMATOROWA SN/nn.....	str. 7
15. LINIA nn (NAPOWIETRZNA/KABLOWA).....	str. 7
16. OŚWIETLENIE ULICZNE.....	str. 7
17. PRZYŁĄCZA SN (NAPOWIETRZNE/KABLOWE).....	str. 7
18. PRZYŁĄCZA nn (NAPOWIETRZNE/KABLOWE).....	str. 7
19. OCHRONA PRZECIWPRZEPięCIOWA LINIA SN.....	str. 7
20. OCHRONA PRZECIWPRZEPięCIOWA STACJI TRANSFORMATOROWEJ SN/nn.....	str. 7
21. OCHRONA PRZECIWPRZEPięCIOWA LINII nn.....	str. 7
22. OCHRONA OD PORAŻEŃ PRĄDEM ELEKTRYCZNYM W LINII NAPOWIETRZNEJ SN.....	str. 7
23. OCHRONA OD PORAŻEŃ PRĄDEM ELEKTRYCZNYM STACJI TRAFU SN/nn.....	str. 7
24. OCHRONA OD PORAŻEŃ PRĄDEM ELEKTRYCZNYM W SIECI nn.....	str. 8
25. OBLICZENIA TECHNICZNE.....	str. 8
26. OPINIA GEOTECHNICZNA.....	str. 10
27. ZESTAWIENIE DANYCH NA UMIESZCZENIE URZĄDZEŃ W PASIE DROGOWYM (W TYM PODANIE POWIERZCHNI).....	str. 10
28. KOLIZJE/SKRZYŻOWANIA.....	str. 10
29. INGERENCJA W ZIELEŃ WYSOKĄ.....	str. 10
30. OCHRONA KONSERWATORSKA.....	str. 10
31. OPIS PROJEKTU ZAGOSPODAROWANIA TERENU.....	str. 10
32. OBSZAR ODZIAŁYWANIA INWESTYCJI.....	str. 11
33. UWAGI.....	str. 12

STANEL

34. ZESTAWIENIA MONTAŻOWE I DEMONTAŻOWE.....	str. 14
35. PZT	
E-01 PROJEKT ZAGOSPODAROWANIA TERENU.....	str. 16
36. SCHEMATY JEDNOKRESKOWE	
E-02 SCHEMAT ZASILANIA nn 0,4kV.....	str. 17
E-03 SCHEMAT STACJI T342220.....	str. 18
37. INNE RYSUNKI.....	str. -
38. INFORMACJA BIOZ.....	str. 19

STANEL

1. Temat

Przedmiotem niniejszego opracowania jest budowa elektroenergetycznego przyłącza kablowego nn 0,4kV w celu zasilenia dz. nr 139/7 w Starogardzie Gdańskim przy ulicy Tczewskiej.

2. Zakres rzeczowy projektowanych sieci i urządzeń

- Wymiana pojedynczego słupa SN	-----
- Linia napowietrzna SN	-----
- Rozłącznik napowietrzny SN	-----
- Linia kablowa SN	-----
- Mufy kablowe nn	-----
- Głowice kablowe	-----
- Ograniczniki przepięć nn	-----
- Złącze kablowe SN	-----
- Stacja transformatorowa SN/nn	-----
- Transformator 630kVA	1 kpl.
- Wymiana pojedynczego słupa nn	-----
- Linia napowietrzna nn	-----
- Przyłącze napowietrzne	-----
- Szafka pomiarowa	-----
- Przyłącze kablowe nn typu YAKXS 4x240	0,056 km
- Przyłącze kablowe nn typu YAKXS 4x35	-----
- Kablowa rozdzielnica szafowa	1 kpl.
- Słupowy rozłącznik bezpiecznikowy	-----
- Przecisk	-----
- Przewiert	-----

STANEL

3. OŚWIADCZENIE 12 września 2025r.

Stosowanie do treści art. 41 ust. 4A pkt 2 ustawy Prawo budowlane z dnia 07 lipca 1994r. jako projektant oświadczam, iż projekt techniczny dotyczący: „Przyłącze kablowe nn 0,4kV do dz. 139/7 – budowa; Starogard Gdański ul. Tczewska; Jednostka ewidencyjna: M. Starogard Gdański 221303_1; Obręb: [Nr 0014]; Działki nr: 139/4, 140/2” sporządzony został zgodnie z obowiązującymi przepisami, zasadami wiedzy technicznej, projektem zagospodarowania terenu oraz rozstrzygnięciami dotyczącymi zamierzenia budowlanego.

Oświadczam, że dokumentacja projektowa: „Przyłącze kablowe nn 0,4kV do dz. 139/7 – budowa; Starogard Gdański ul. Tczewska; Jednostka ewidencyjna: M. Starogard Gdański 221303_1; Obręb: [Nr 0014]; Działki nr: 139/4, 140/2” wykonany jest zgodnie z obowiązującymi standardami technicznymi Energa-Operator S.A.

Projekt jest chroniony prawem autorskim zgodnie z ustawą z dn.23.02.1994r o Prawie Autorskim Dz.U. Nr 24/94, poz. 83. Wszelkie zmiany projektu wymagają zgody autora.

inż. Stanisław Skulimowski
POM/0127/PWOE/04

4. Uprawnienia budowlane

- w PZT

5. Podstawa opracowania

Niniejszy projekt został opracowany na podstawie:

- warunków przyłączenia wydanych przez Energa-Operator S.A.
- inwentaryzacji sieci
- uzgodnień roboczych z Energa-Operator S.A.
- norm , przepisów i zarządzeń

6. Uzgodniony Z Energa-Operator S.A. PZT

- w PZT

7. Odpis protokołu z narady koordynacyjnej

- w PZT

8. Uzgodnienia branżowe

- w PZT

9. Decyzje administracyjne

- decyzja Prezydenta Miasta Starogard Gdański nr WTI.7230.6.33.2025 z dnia 3.07.2025r. – w PZT

10. MPZP lub decyzja lokalizacyjna

- Nie dotyczy

11. Stan istniejący

- Na dz. nr 139/4 znajduje się stacja transformatorowa T342220 zgodnie z projektem zagospodarowania terenu – rys. E-01.

12. Rozbiórki

- Nie dotyczy

13. Linia SN (napowietrzna/kablowa)

- Nie dotyczy

STANEL

14. Stacja transformatorowa SN/nn

- Na stacji T342220 należy wymienić transformator 400kVA na 630kVA oraz wykonać prace zgodnie ze schematem stacji T342220 – rys. nr E-03.

15. Linia nn (napowietrzna/kablowa)

- Nie dotyczy

16. Oświetlenie uliczne

- Nie dotyczy

17. Przyłącza SN (napowietrzne/kablowe)

- Nie dotyczy

18. Przyłącza nn (napowietrzne/kablowe)

- Od stacji transformatorowej T342220 należy wybudować elektroenergetyczne przyłącze kablowe nn 0,4kV typu YAKXS 4x240 w kierunku projektowanej kablowej rozdzielnicy szafowej naziemnej zgodnie z projektem zagospodarowania terenu – rys. nr E-01.
- Wzdłuż przyłącza kablowego nn 0,4kV ułożyć bednarkę ocynkowaną Fe/ZN 25x4 do której uziemić żyłę PEN w złączu.

*Z projektowanego złącza kablowego wyprowadzić w.l.z. do rozdzielnicy głównej RG.
(wykonają odbiorcy na koszt własny). Układ sieci TN-C.*

19. Ochrona przeciwprzepięciowa linii SN

- Nie dotyczy

20. Ochrona przeciwprzepięciowa stacji transformatorowej SN/nn

- Nie dotyczy

21. Ochrona przeciwprzepięciowa linii nn

- Nie dotyczy

22. Ochrona od porażen prądem elektrycznym w linii napowietrznej SN

- Nie dotyczy

23. Ochrona od porażen prądem elektrycznym stacji transformatorowej SN/nn

- Nie dotyczy

24. Ochrona od porażeń prądem elektrycznym w sieci nn

- Po stronie nn jako środek dodatkowej ochrony przeciwporażeniowej zastosowano samoczynne wyłączanie w układzie sieciowym TN-C .
- Ochronie podlegają wszystkie części przewodzące dostępne i obce mogące znaleźć się pod napięciem w warunkach zakłóceń. Ochronę od porażeń należy wykonać zgodnie z normą N SEP-E-001. Skuteczność ochrony sprawdzono w części obliczeniowej, co należy potwierdzić pomiarem powykonawczym.

25. Obliczenia techniczne

25.1 Dobór Transformatora T342220

Moc szczytowa stacji $P_{sz} = \Sigma P_p \times k_j$

Wg danych otrzymanych z Energa – Operator SA obciążenie stacji wynosi około 341kW

$$P_{sz} = 341\text{kW} + 200\text{kW} = 541\text{kW}$$

$$\cos\phi = 0.93$$

$$S_T = 541/0.93 = 582\text{kVA}$$

Projektowany transformator o mocy 630 kVA.

Stopień obciążenia: 92,4%

Starogard Gdański ul. Tczewska „04”

OBLICZENIA SKUTECZNOŚCI OCHRONY OD PORAŻEŃ

Lp	Miejsce zwarcia	długość ostatniego odcinka pętli	dane znamionowe element. obwodu	OPORNOŚCI										Prąd znamion. ostatn. bezpiecz.	Czas wyłącz.	Prąd wyłącz.	Prąd zwarcia
				jednostk.		ostatn. odcinka		pętli zwarciowej		impedan.							
				rezyst.	reaktan.	rezyst.	reaktan.	rezyst.	reaktan.	reaktan.	impedan.						
		m				R om	X om	R om	X om	Z om	lb A	t (s)	lw A	Iz A			
	TRANSF.630kVA							0,003		0,0166	gG						
1	T342220 – Z3411421	56	YAKXS 4x240	0,13	0,08	0,01	0,004	0,02		0,03	355	5	2663	< 6016			

OBLICZENIA I DOBÓR LINII N.N. - 0,4 kV

Lp	Nazwa odbioru	Moc zainst. Pi kW	współ. zapotrz. kz	Moc zapotrz. Ps kW	Współ. mocy cos φ	Prąd oblicz. Io A	Prąd znamion. bezpiecz. lb A	Typ linii S mm²	obciąż. długotr. ldd A	Długość linii L m	Spadek napięcia Ps x Lsr dU	
											Ps x m	kW x m
											13	14
1	2	3	4	5	6	7	8	9	11	12		
1	T342220 – Z3411421	200,0	1,000	200,0	0,93	310	355	YAKXS 4x240	401	56	11200,0	0,93

0,93

STANEL

26. Opinia geotechniczna

- Nie dotyczy

27. Zestawienie danych na umieszczenie urządzeń w pasie drogowym (w tym podanie powierzchni)

Lp.	Urządzenie	Ilość	Powierzchnia (m ²)	Kategoria nawierzchni	Przeznaczenie pasa drogowego	Działka
1	Linia kablowa YAKXS 4x240mm ²	46m	4,20m ²	Trawnik	Pobocze	140/2
2	Kablowa rozdzielnica szafowa naziemna	1	0,20m ²	Trylinka	Chodnik	

28. Kolizje/skrzyżowania

- Nowo projektowane przyłącze kablowe nn 0,4kV będzie krzyżować się z siecią elektroenergetyczną SN 15kV i nn 0,4kV.

29. Ingerencja w zielen wysoką

- Nie dotyczy

30. Ochrona konserwatorska

- Nie dotyczy

31. Opis projektu zagospodarowania terenu

31.1. Opis techniczny

- Zgodnie z pkt 18

31.2. Układanie przyłącza kablowego nn 0,4kV

– Kabel należy układać trasą pokazaną na rysunku E-01, w wykopie na warstwie piasku o grubości co najmniej 10cm. Ułożone kable należy zasypać warstwą piasku o grubości co najmniej 10cm. Potem warstwą gruntu rodzimego grubości 15cm, a następnie przykryć niebieską folią z tworzywa sztucznego grubości min.0,5mm. i szerokości nie mniejszej niż 30cm. Przy rozdzielnicy i stacji transformatorowej należy pozostawić zapas kabla. Skrzyżowania i zbliżenia kabla z urządzeniami podziemnymi określa N SEP-E-004.

31.3. Oznakowanie przyłącza kablowego nn 0,4kV

- Kabel ułożony w ziemi należy zaopatrzyć na całej długości w trwałe oznaczniki rozmieszczone w odstępach nie większych niż 10m oraz przy mufach i miejscach charakterystycznych jak skrzyżowania, wejścia do przepustów rurowych.

Zaleca się wykonanie oznaczników z tworzyw sztucznych.

Oznaczniki powinny zawierać następujące informacje:

- symbol i numer ewidencyjny linii
- rok ułożenia kabla.
- oznaczenie kabla wg normy

W złączu kablowym zamocować na kablu tabliczki informacyjne.

31.4. Montaż złącza kablowego

Złącza kablowe nn należy stosować zgodnie ze Standardami Technicznymi oraz „Specyfikacją techniczną dla złącz/szafek kablowych i szafek pomiarowych nn” obowiązującymi w Energa-Operator S.A. Stosować kłódki i zamki baskwilowe, według systemu Master-Key.

32. Obszar oddziaływania inwestycji

Zgodnie z §8 ust. 2 Rozporządzenia Ministra Transportu, budownictwa gospodarki morskiej w sprawie szczegółowego zakresu i formy projektu budowlanego:

- 1) Przedmiotem niniejszego opracowania jest budowa elektroenergetycznego przyłącza kablowego nn 0,4kV w celu zasilenia dz. nr 139/7 w Starogardzie Gdańskim przy ulicy Tczewskiej. Projektowana inwestycja została uzgodniona z właścicielami terenu. Inwestycja nie spowoduje utrudnień w dojazdach i dojazdach do sąsiednich posesji jak również nie pogorszy warunków technicznych tych posesji.
- 2) Na działkach objętych wnioskiem zgłoszenia robót budowlanych w rejonie projektowanej inwestycji znajduje się: elektroenergetyczna stacja transformatorowa SN/ nn 15kV/0,4kV, elektroenergetyczna linia SN 15kV i nn 0,4kV, sieć wodociągowa oraz droga jezdna.
- 3) Przyłączy kablowe nn 0,4kV zostanie ułożone w ziemi zgodnie z pkt. 3 i 4 Normy N-SEP-E-004. Prace wykonywać zgodnie z §4 i §5 Rozporządzenia Ministra Gospodarki z dnia 28 marca 2013r. w sprawie bezpieczeństwa i higieny pracy przy urządzeniach energetycznych. W żadnym miejscu projektowanej inwestycji nie występuje kolizja z istniejącym zadrzewieniem. Obszar oddziaływania inwestycji mieści się w całości na dz. nr: 139/4 i 140/2 zgodnie z wyżej wymienionymi przepisami. Nie określa się parametrów technicznych dróg pożarowych.
- 4) Nie określa się powierzchni projektowanego przyłącza kablowego nn 0,4kV.

STANEL

- 5) Obszar inwestycji nie jest wpisany do rejestru zabytków w rozumieniu Ustawy z dnia 23 lipca 2003r. o ochronie zabytków i opiece nad zabytkami.
- 6) Wpływ eksploatacji górniczej – nie dotyczy
- 7) Przewidywane zagrożenia dla środowiska oraz higieny i zdrowia użytkowników – Inwestycja nie będzie mieć negatywnego wpływu na środowisko i życie ludzi.
- 8) Inne dane wynikające ze specyfiki, charakteru i stopnia skomplikowania obiektu budowlanego – nie dotyczy
- 9) Powierzchnia zabudowy budynku – nie dotyczy
- 10) Kategoria geotechniczna obiektu budowlanego – pierwsza. Po rozpoznaniu warunków geotechnicznych stwierdzono, rodzaj gruntu piaszczysto – gliniasty. Nie ma potrzeby sporządzania odrębnej dokumentacji geotechnicznej.
- 11) Zgodnie z art. 5 ust. 1 ustawy Prawo budowlane projektowane przyłącze zapewnia:
 - ochronę przed hałasem – linia kablowa ułożona w ziemi nie emituje dźwięków
 - bezpieczeństwo użytkowania i dostępności obiektów – linia kablowa ułożona i zasypiana warstwą ziemi oraz złącza kablowe zamknięte na specjalny klucz – brak dostępu dla osób postronnych

33. Uwagi

- Przed rozpoczęciem prac należy powiadomić użytkowników terenu oraz instytucje użytkujące urządzenia inżynierskie w rejonie budowy.
- Przed rozpoczęciem robót należy powiadomić służby Energa-Operator S.A. w celu: wyznaczenia nadzoru; określenia warunków odbioru robót; uzgodnienia treści nowych opasek kablowych, treści opisów kabli
- Roboty kablowe należy wykonywać ręcznie i zgodnie z N SEP-E-004 "Elektroenergetyczne i sygnalizacyjne linie kablowe. Projektowanie i budowa", w szczególności:
 - trasy linii kablowych winny zostać wytyczone przez geodetę;
 - zachować przepisowe odległości kabli od istniejącego uzbrojenia podziemnego, napotkane urządzenia podziemne traktować jak urządzenia czynne;
 - kable wolno układać bezpośrednio na dnie wykopu tylko jeżeli grunt jest piaszczysty, w pozostałych przypadkach kable układać na warstwie 10cm przesianego piasku; kable należy zasypywać warstwą 10cm takiego samego piasku, następnie warstwą 15cm rodzimego gruntu, a następnie przykryć folią z tworzywa sztucznego (niebieską - kable nN-0,4kV) ;
 - przed zasypaniem kable podlegają etapowemu odbiorowi przez służby Energa-Operator S.A.
 - wykop kablowy należy zasypywać i zagęszczać warstwami co 20cm, stopień zagęszczenia uzgodnić z właścicielem terenu i wykonawcą naprawy nawierzchni.

S T A N E L

- Po zakończeniu prac odbudować nawierzchnie wg stanu sprzed rozpoczęcia robót, nawierzchnie rozbieralne (chodniki, wjazdy itp.) podlegają odbudowie na szerokości wykopu plus 0,5m po obu stronach tego wykopu.
- Po zakończeniu budowy linii kablowych nN-0,4kV wykonać pomiary izolacji kabli i pomiary oporności uziemień .
- Z wymienionych wyżej pomiarów należy sporządzić protokoły, pomiary musi wykonać uprawniony elektryk. Miarodajnym do określenia oporności uziemienia jest tylko wynik pomiaru skorygowany odpowiednim współczynnikiem, zależnym od warunków atmosferycznych.
- Wszystkie roboty wykonać zgodnie z obowiązującymi przepisami i normami, w tym zgodnie z aktualnymi „Standardami technicznymi obowiązującymi dla urządzeń SN i nN eksploatowanych w Energa-Operator S.A.”.
- Wykonawcą prac winna być firma wyspecjalizowana w budowie linii elektroenergetycznych
- Przed rozpoczęciem robót należy powiadomić wszystkich Gestorów sieci, których sieci znajdują się w rejonie projektowanej inwestycji.
- Wszystkie materiały i urządzenia muszą posiadać wymagane przez aktualne przepisy: atesty, certyfikaty oraz deklaracje lub certyfikaty zgodności z normami albo z aprobatami technicznymi.

**PRZED ROZPOCZĘCIEM PRAC ICH WYKONAWCA WINIEN ZAPOZNAĆ SIĘ
Z TREŚCIĄ OPISU TECHNICZNEGO, WSZYSTKICH RYSUNKÓW I ZAŁĄCZNIKÓW
DO DOKUMENTACJI, a w razie niejasności należy zwrócić się z zapytaniem do inwestora.**

inż. Stanisław Skulimowski



34. KARTA MONTAŻOWA LINII nn										Starogard Gdański ul. Tczewska																				
Odcinek	Typ linii	KABEL					RURY					BEDNARK, FOLIA		ZŁĄCZA I SZAFKI																
		Długość całkowita kabla [mb]	Długość trasy kabla [mb]	Długość wykopu [mb]	Zapasy przewierły [mb]	Na stacji [mb]	Zapasy mufa [mb]	w złączu [mb]	SRS ϕ 110 przecisk [mb]	HDPEp 110 SDR17 przewiert sterowany [mb]	Ilość przecisków [szt.]	Ilość przewierć [szt.]	Rura A110PS [mb]	DVK ϕ 160 [mb]	DVK ϕ 110 [mb]	Fe/Zn 25x4 [mb]	Fe/Zn 30x4 [mb]	Niebieska (n/n) [mb]	KRSN-P/2/2F-NH2/2R-NH00/F [kpl.]	KRSN-P/2/2F-NH2/2R-NH00/F [kpl.]	KRSN-00/3R-NH2/2R-NH00/F [kpl.]	KRSN-00/2R-NH2/2F [kpl.]	KRSN-P/1R-NH2+1R-NH2/F	P2-Rs/LZV/LZR/F [kpl.]	P1-Rs/LZV/F [kpl.]	Palczatka AK4 95-240 [szt.]	Mufa MP-DM 70 [kpl.]	Rozbiórka/Wykonanie nawierzchni (trylinka) [m2.]	Uziom [kpl.]	
T342220 – Z3411421	YAKXS 4x240	56	46	46		6		2					15		54		46													1
	YAKXS 4x240	56	46	46		6		2					15		54		46													1
SUMA																														

34. Zestawienie montażowe podstawowych materiałów stacji transformatorowej (T342220):

-wkładka WT-2 355A/gG	3 szt.
-rozłącznik NH2	1 szt.
-transformator 630kVA	1 kpl.

34. Zestawienie demontażowe podstawowych materiałów stacji transformatorowej (T342220):

-transformator 400kVA	1 kpl.
-----------------------	--------

MAPA DO CELÓW PROJEKTOWYCH
aktualna pod względem syt.-wys. i uzbrojenia
podziemnego terenu na dzień 17.04.2025 r.
SKALA 1:500

Gmina: 221303_1, Starogard Gdański
Obręb: 0014, 14
Działka: 140/2
Km.: 6.212.25.13.3.1, 2
ID: GG-II.6640.1245.2025
Zakres opracowania mapy:
UWAGA: Nie wyklucza się istnienia urządzeń podziemnych nie zgłoszonych do inwentaryzacji, o których brak jest danych w branżach.
Mapa została wykonana bez ustalenia obciążeń służebnościami gruntowymi.
Układ odniesienia poziomy: "2000 strefa 6"
Układ odniesienia pionowy: PL-EVRF2007-NH

Opracował:
Dnia: 17.04.2025 r.

Usługi Geodezyjne - Kartograficzne
"GEO-PLUS"
mgr inż. Jarosław Pluszcz
83-110 Łódź, ul. Kaszubska 6/19
NIP: 5792043127 REGON: 220802249
tel. 506 391 041

mgr inż. Jarosław Pluszcz
geodeta uprawniony
uprawnienia nr 20789

Poświadczam, że niniejszy dokument został opracowany w wyniku prac geodezyjnych i kartograficznych, których rezultaty zawiera operat techniczny pozytywnie zweryfikowany. Jednocześnie informuję, że jestem świadomy odpowiedzialności karnej za złożenie fałszywego oświadczenia.	
Identyfikator zgłoszenia prac geodezyjnych:	GG-II.6640.1245.2025
Obran służby geodezyjnej, który otrzymał zgłoszenie:	Starosta Starogardzki
Wykonawca prac geodezyjnych:	GEO-PLUS mgr inż. Jarosław Pluszcz
Nr oraz data sporządzenia dokumentu zawierającego wynik pozytywnej weryfikacji:	GG-II.6640.1245.2025_46874 z dnia 30.04.2025 r.
Imię i nazwisko oraz nr uprawnień zawodowych kierownika prac:	mgr inż. Jarosław Pluszcz Upr. nr 20789

mgr inż. Jarosław Pluszcz
geodeta uprawniony
uprawnienia nr 20789

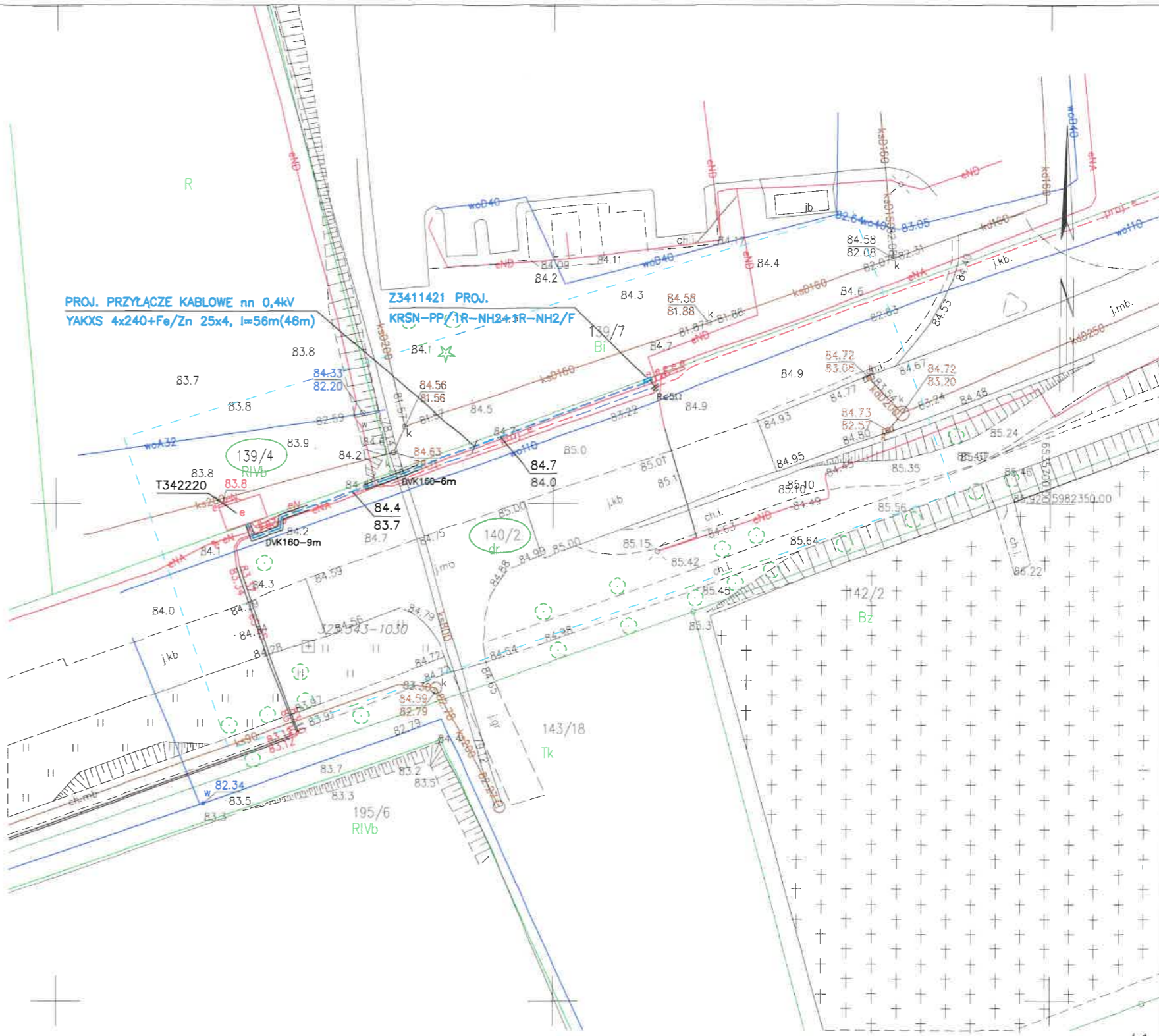

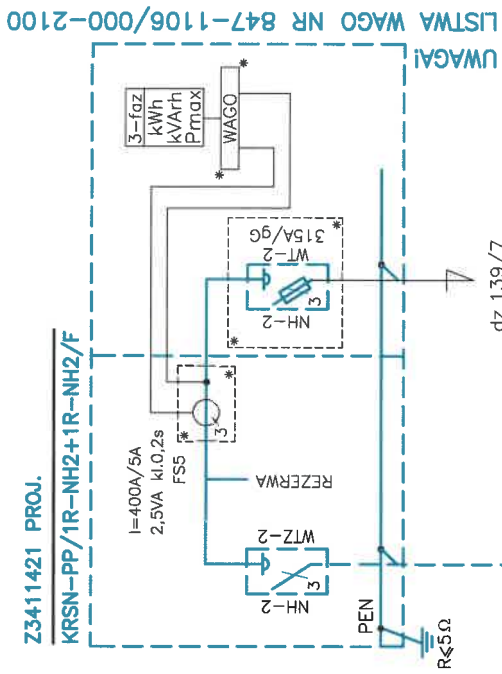

T342220 Starogard Tczewska 2

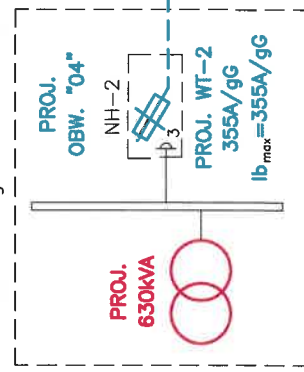

PROJ. YAKXS 4x240 l=56m(46m) "04"
 +Fe/Zn 25x4

Układ sieci TN-C

FIRMA STANEL	ul. Kalinowa 1 83-033 Gołębiewo Wielkie
INWESTOR: Energa-Operator S.A.	
ul. Marynarki Polskiej 130, 80-557 Gdańsk	
PROJEKT: Przyłącze kablowe nn 0,4kV do dz. 139/7-budowa Starogard Gdański ul. Tczewska	
ZADANIE NR: OBI/34/2404630	
RYSUJEK:	Schemat zasilania 0,4kV
DATA: IX.2025	IMIĘ I NAZWISKO:
PROJEKTANT:	inż. Stanisław Skulimowski
OPRACOWAŁ:	mgr inż. Jonasz Dworek
	POM/0127/PWOE/04
	NR RYS.

E-02

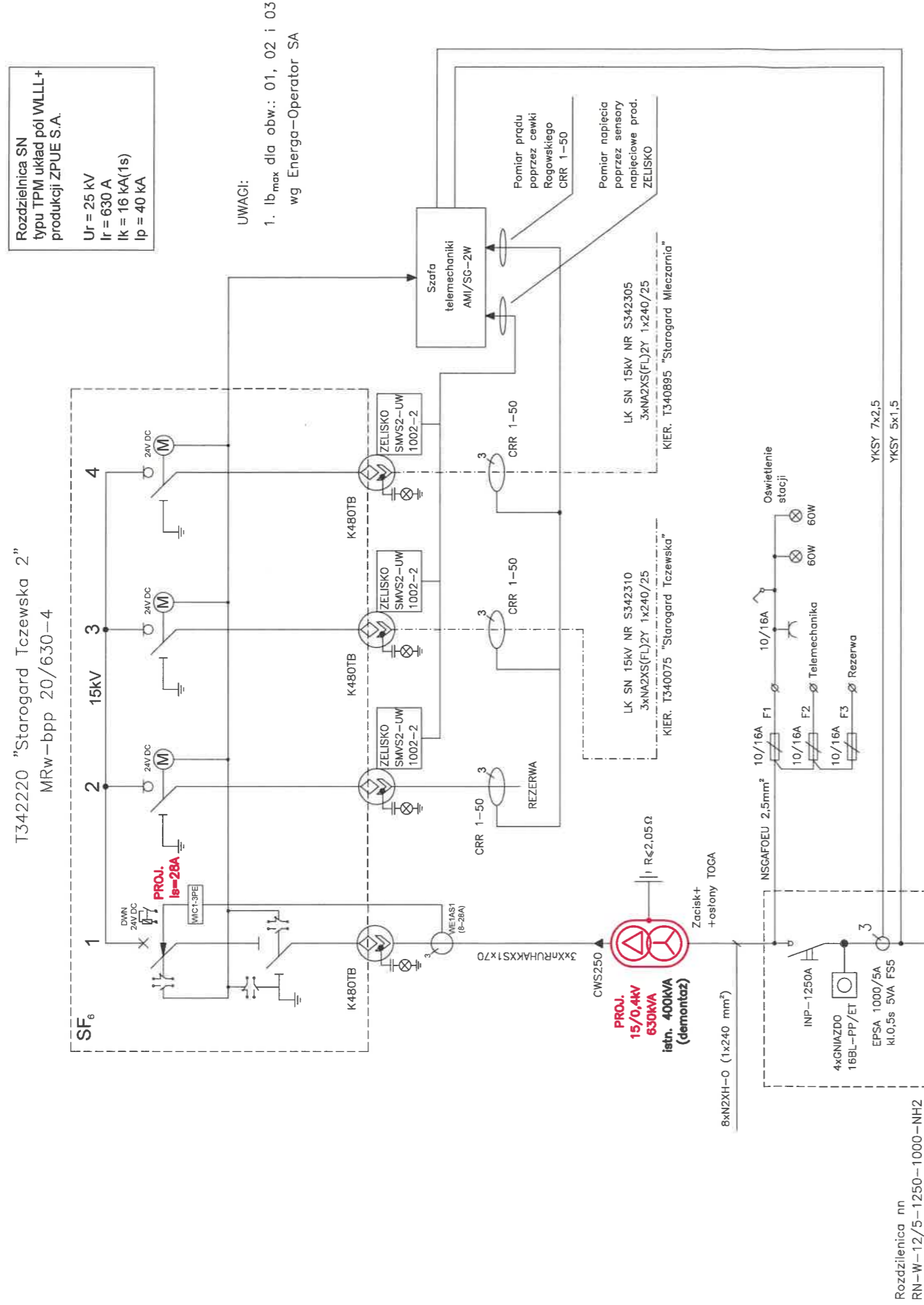

Energa-Operator S.A. Oddział w Gdańsku
 Dział Dokumentacji Energetycznej
 Dokumentację projektową sporządził: **pod**
 P/23/206639
 2025/11/06/6639/34/44/12/86
 2025.10.2026
 Data uzgodnienia
 Kierownik
 Działu Dokumentacji Energetycznej
 Jarosław Pitas

[illegible]

OCHRONA OD PORAŻEN W SYSTEMIE TN-C

INWESTOR: Energa-Operator S.A. ul. Marynarki Polskiej 130, 80-557 Gdańsk	PROJEKT: Przyłącze kablowe nn 0,4kV do dz. 139/7-budowa Starogard Gdański ul. Tczewska		ZADANIE NR: OBI/34/2404630
RYSUNEK: Schemat stacji "T342220"		SKALA:	
DATA: IX.2025	IMIE I NAZWISKO: inż.Stanisław Skulimowski		
PROJEKTANT:	POM/0127/PWOE/04		
OPRACOWAŁ:	mgr inż. Jonasz Dworek		

STANEL

38. Informacja BIOZ

- Zgodnie z Rozporządzeniem Ministra Infrastruktury z dnia 23 czerwca 2003 r. Dz.U. nr 120 „w sprawie informacji dotyczącej bezpieczeństwa i ochrony zdrowia oraz planu bezpieczeństwa i ochrony zdrowia” poniżej wymienia się informacje dotyczące zagrożeń, które mogą wystąpić przy prowadzeniu prac wykonawczych związanych z budową przyłącza.

§ 2 ust.3 pkt.1 w/w Rozporządzenia – „zakres robót dla całego zamierzenia budowlanego oraz kolejność realizacji poszczególnych obiektów”: budowa przyłącza kablowego nn 0,4kV

§ 2 ust.3 pkt.2 w/w Rozporządzenia – „wykaz istniejących obiektów budowlanych”: elektroenergetyczna stacja transformatorowa SN/ nn 15kV/0,4kV, elektroenergetyczna linia SN 15kV i nn 0,4kV, sieć wodociągowa oraz droga jezdna.

§ 2 ust.3 pkt.3 w/w Rozporządzenia – „wskazanie elementów zagospodarowania działki lub terenu, które mogą stwarzać zagrożenie bezpieczeństwa i zdrowia ludzi”: elektroenergetyczna stacja transformatorowa SN/ nn 15kV/0,4kV, elektroenergetyczna linia SN 15kV i nn 0,4kV, sieć wodociągowa oraz droga jezdna.

§ 2 ust.3 pkt.4 w/w Rozporządzenia – „wskazanie dotyczące przewidywanych zagrożeń występujących podczas realizacji robót budowlanych, określające skalę i rodzaj zagrożenia oraz miejsce i czas ich wystąpienia”: przy pracach związanych z budową przyłącza zagrożenie porażenia prądem elektrycznym podczas podłączania nowego kabla oraz potrącenia przez pojazdy podczas wykopów dokonywanych na terenie budowy układania kabli, upadek z wysokości, przysypanie ziemią, praca w zasięgu dźwigu

§ 2 ust.3 pkt.5 w/w Rozporządzenia – „wskazanie sposobu prowadzenie instruktażu pracowników przed przystąpieniem do realizacji robót szczególnie niebezpiecznych”: podłączenie kabli i przewodów będzie wykonywane w stanie beznapięciowym, a miejsce pracy winno zostać odpowiednio przygotowane w sposób określony w poleceniu na pracę. Pracownicy wykonujący te prace powinni przez dopuszczającego i kierującego zespołem pracowników zostać zapoznani ze sposobem przygotowania miejsca pracy, ze wskazaniem występujących zagrożeń oraz z omówieniem sposobu wykonywania robót.

§ 2 ust.3 pkt.6 w/w Rozporządzenia – „wskazanie środków technicznych i organizacyjnych, zapobiegających niebezpieczeństwu wynikającym z wykonywania robót budowlanych w strefach szczególnego zagrożenia zdrowia lub w ich sąsiedztwie, w tym zapewniających bezpieczną i sprawną komunikację, umożliwiającą szybką ewakuację na wypadek pożaru, awarii i innych zagrożeń”:

- należy dokonać wyгородzenia miejsc pracy, prace będą odbywać się wzdłuż drogi i na terenie otwartym, w związku z czym droga ta stanowi drogę ewakuacyjną
- dla prawidłowego i bezpiecznego prowadzenia prac należy zapewnić pracownikom stosowne do potrzeb: sprzęt, narzędzia oraz środki ochrony indywidualnej.
- Pracownicy powinni mieć odpowiednie uprawnienia i kwalifikacje

Na podstawie w/w informacji Kierownik budowy jest obowiązany sporządzić lub zapewnić sporządzenie przed rozpoczęciem budowy, planu bezpieczeństwa i ochrony zdrowia "planu bioz". Opracowany plan bezpieczeństwa winien zostać uzgodniony z Inwestorem.

inż. Stanisław Skulimowski
POM/0127/PWOE/04

Stacja T342220

